

LOCAÇÃO DOS BLOCOS DE ANCORAGEM NO TÉRREO
Esc. 1/75

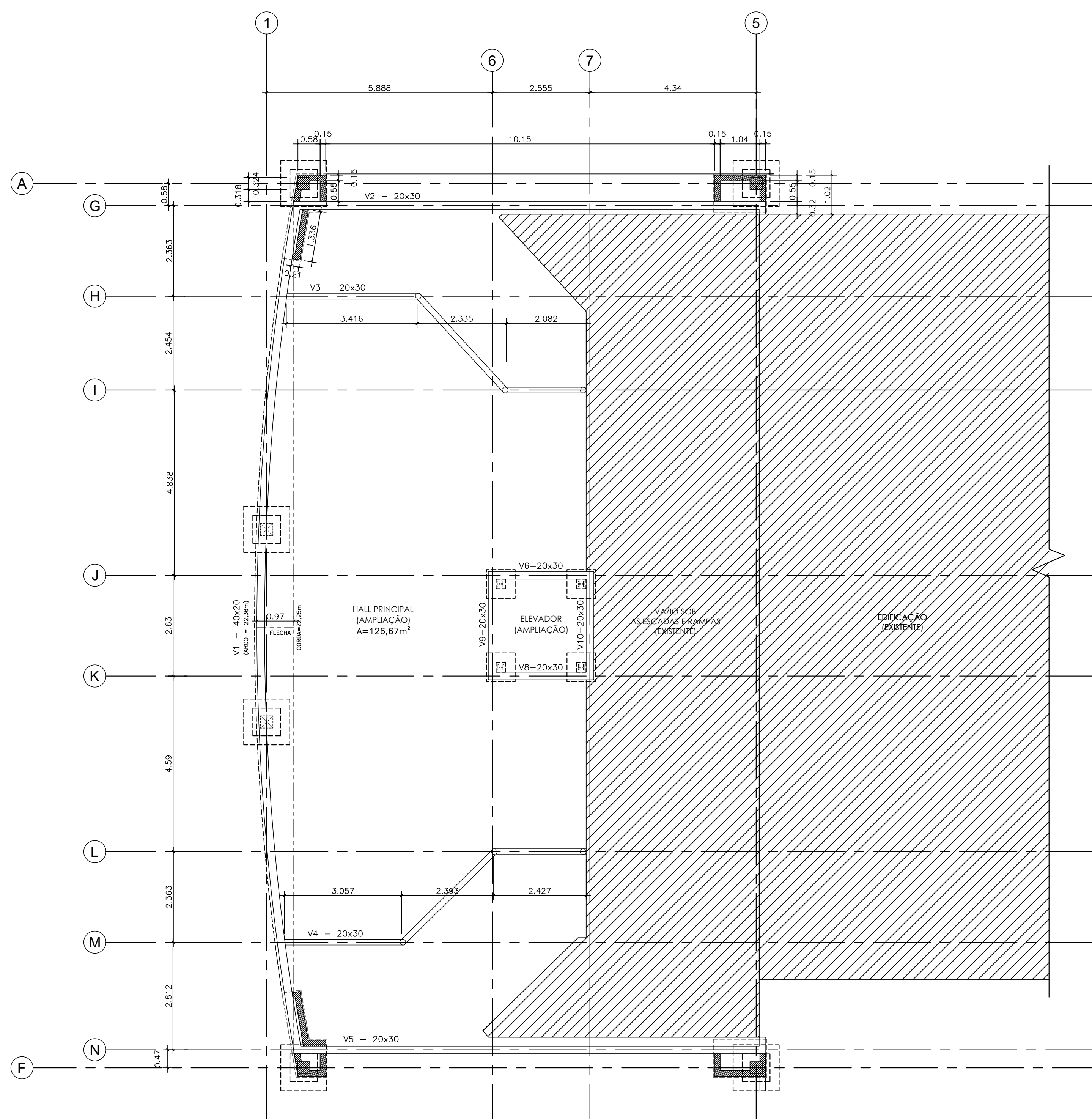

LOCAÇÃO DA ALVENARIA DE EMBASAMENTO NO TÉRREO
Esc. 1/75

LEGENDA
- - - - - Projção do alinhamento da parede Spider Glass
- - - - - Projção do fechamento em ACM
■ Alvenaria de fechamento com tijolos cerâmicos assentados 1/2 vez

SAPATAS S1=S2=S3=S4=S5=S6 (6X)
Esc. 1/25

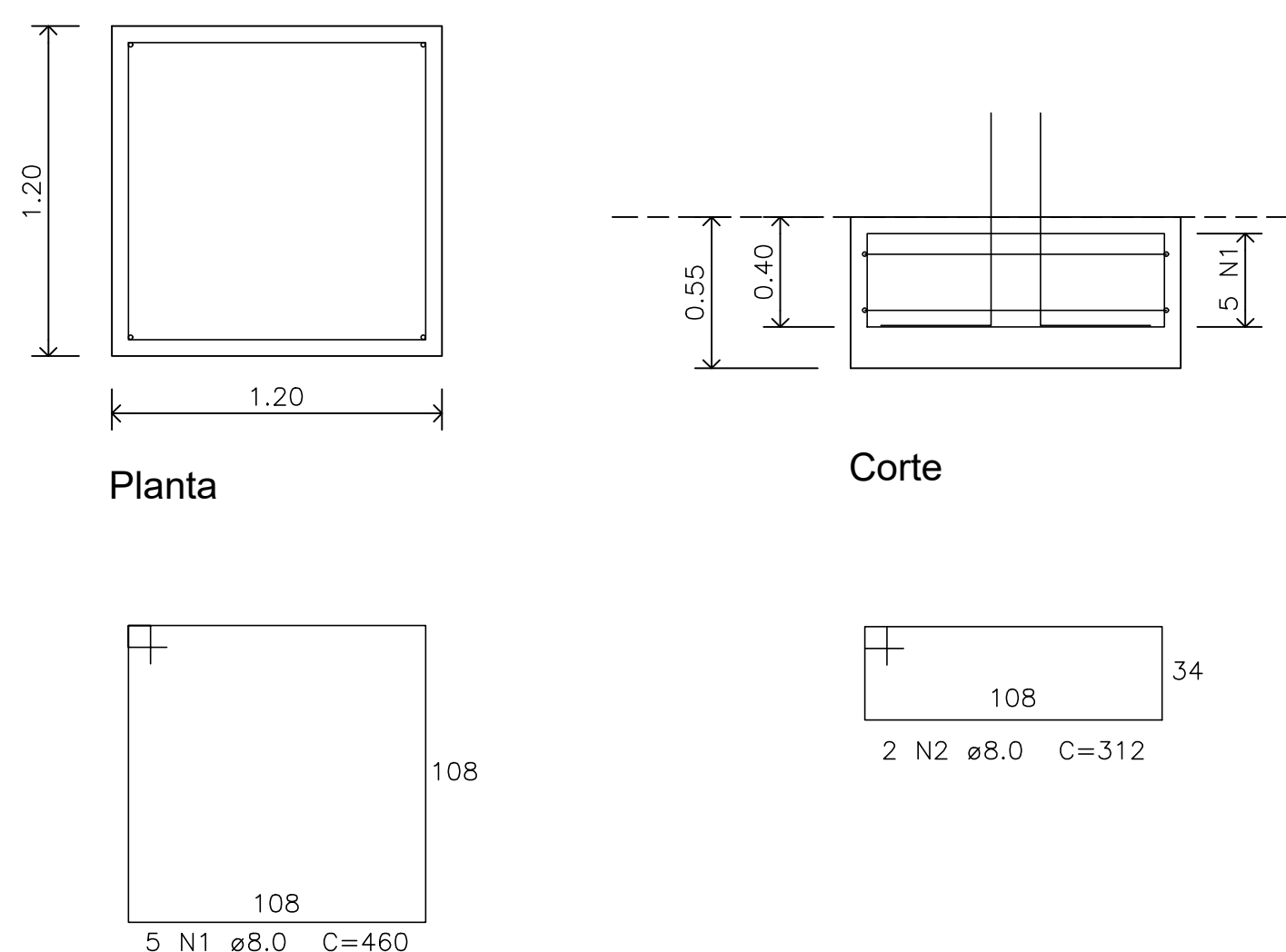

SAPATA S7=S8=S9=S10 (4X)
Esc. 1/25

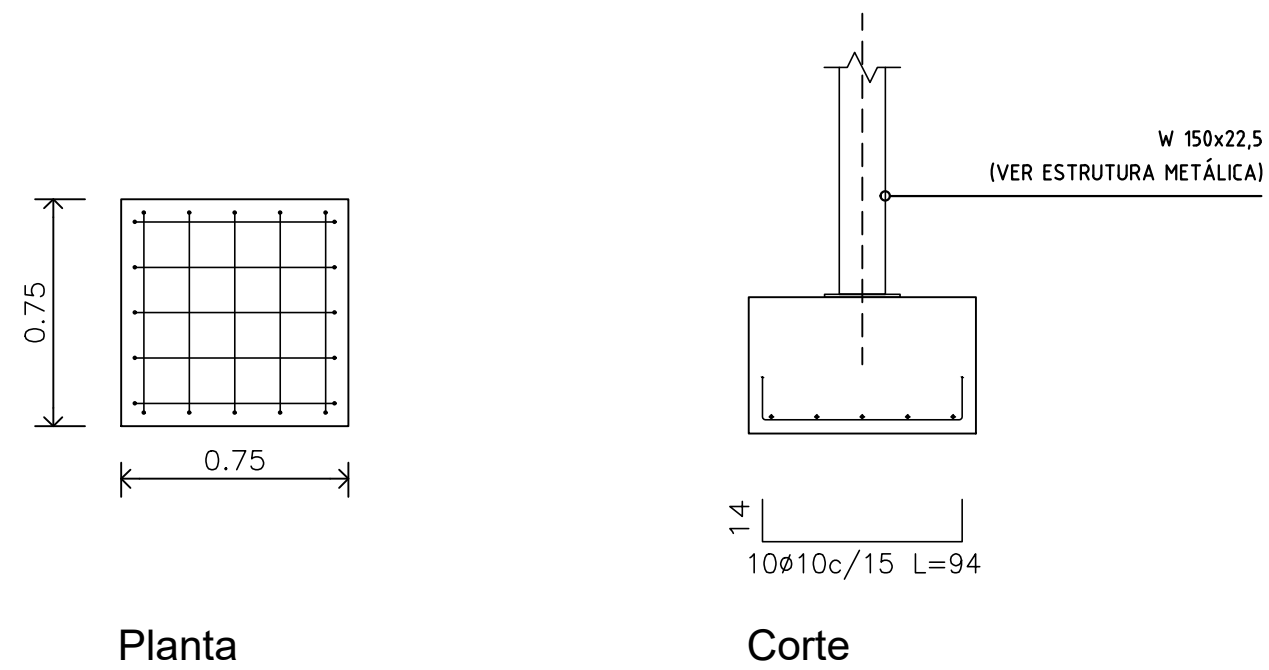

PLACA BASE EM CHAPA DE AÇO

BLOCO DE ANCORAGEM S7-S10

PLANTA

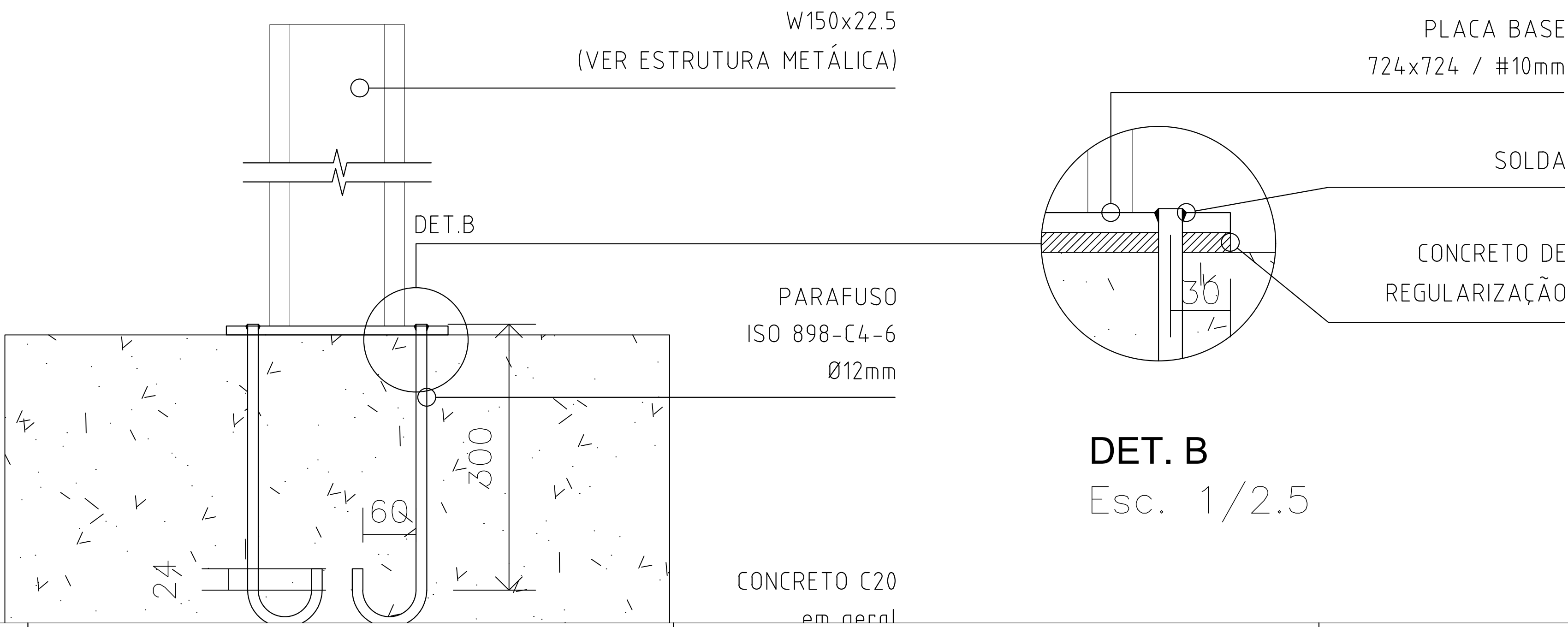

MAPA DE SITUAÇÃO DAS ÁREAS DE INTERVENÇÃO

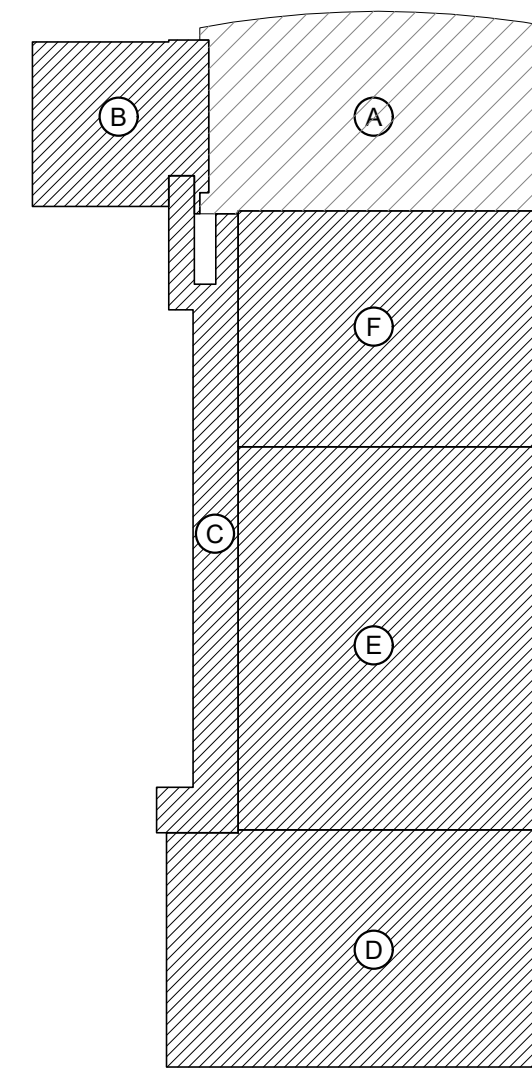

- (A) AMPLIÇÃO E READEQUAÇÃO - ACESSO PRINCIPAL - NÍVEL TÉRREO
(B) AMPLIÇÃO - RAMPAS E ESCADAS DE ACESSO LATERAL - NÍVEL TÉRREO
(C) AMPLIÇÃO E READEQUAÇÃO - RAMPAS DE ACESSO LATERAL - NÍVEL 1º PAVIMENTO
(D) AMPLIÇÃO - IMPLANTAÇÃO DE CAFÉ BISTRÔ - NÍVEL 1º PAVIMENTO
(E) READEQUAÇÃO - AUDITÓRIO - NÍVEL 1º PAVIMENTO
(F) AMPLIÇÃO - IMPLANTAÇÃO DE CENTRO MULTIMÍDIA - NÍVEL 2º PAVIMENTO



Nº FOLHA:

01/09

SECRETARIA DE ESTADO DE OBRAS E SERVIÇOS PÚBLICOS - SEOSP
SECRETÁRIO: ELIAS REZENDE DE OLIVEIRA

OBRAS/PROJETO			
REFORMA E CONCLUSÃO DE OBRAS DO ANEXO PRM-RO			
ENDEREÇO	RUA PADRE CHIQUINHO	LOCAL	PORTO VELHO - RO
USO DA EDIFICAÇÃO	INSTITUCIONAL	DENOMINAÇÃO	USO: PROJ. -
CONTEÚDO	ESTRUTURA DE CONCRETO	ESCALA	INDICADA
FUNDAÇÕES	SAPATAS, VIGAS E ALVENARIA DE EMBASAMENTO	PROJETO BÁSICO	EST-FLH 01 A 09.dwg
COORDENADOR DE PROJETO	FRANCISCO MELEIRO NETO	ETAPA DE PROJETO	PROJETO BÁSICO
AUTORIA DO PROJETO	ENG. CIVIL RICARDO CURADO	DATA	13/03/2025
RESP. TÉCNICO PELA OBRA	CHIEF, SECRETARIA DE OBRAS	PROJ. BÁSICO	ESTRUTURAL
PRIMEIRA RESPONSÁVEL PELO PROJETO/OBRA		SITUAÇÃO	
ÁREAS			
TERRENO (m²)	1.548,80	1.º PAV.	417,57
		2.º PAV.	191,83
		TOTAL	609,40
		ESP. RESERVADO PARA APROVAÇÃO	

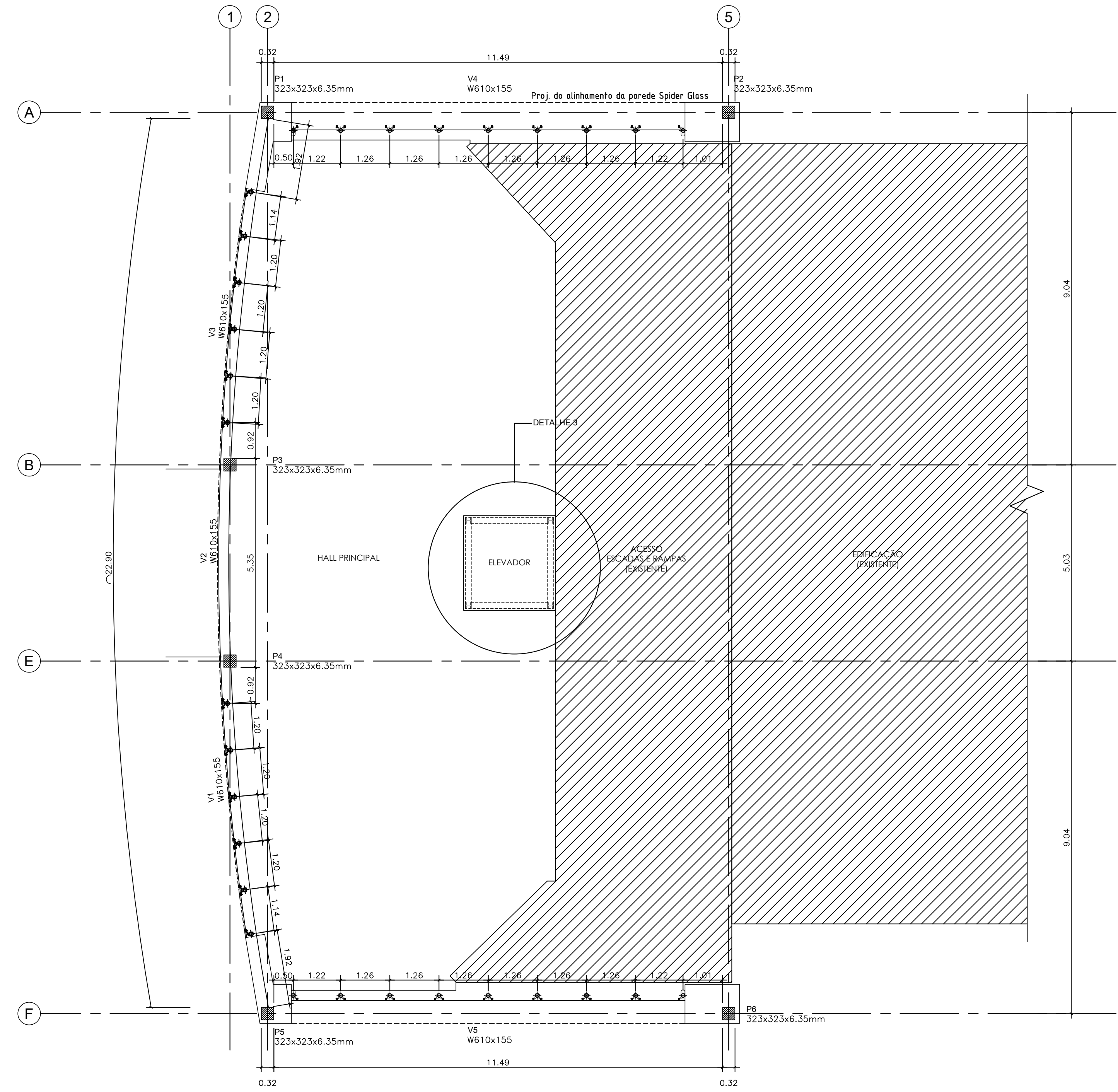

PILARES E VIGAS METÁLICAS - NÍVEL TÉRREO

Esc. 1/75

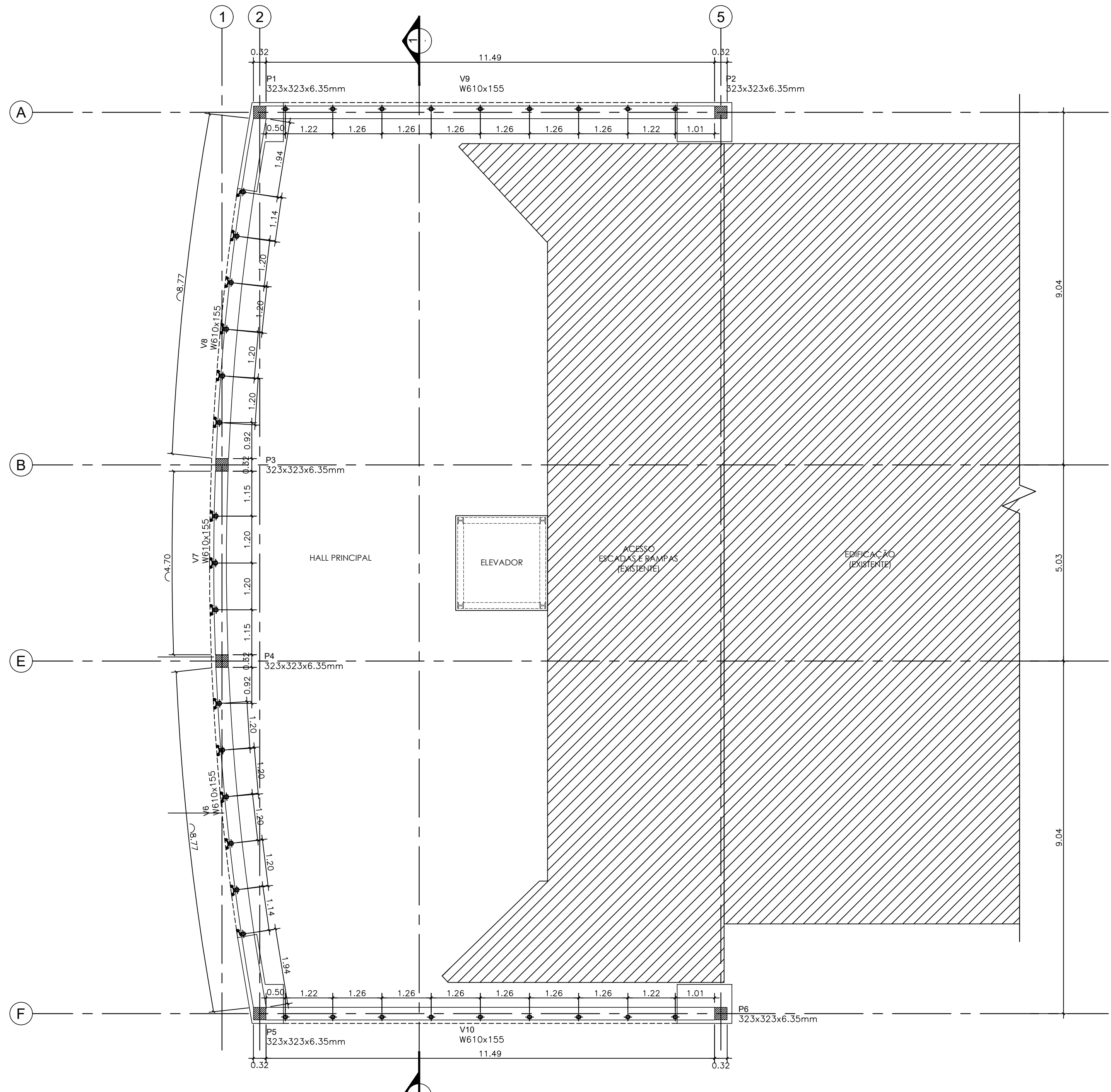

PILARES E VIGAS METÁLICAS - NÍVEL INTERMEDIÁRIO E COBERTURA

Esc. 1/75

MAPA DE SITUAÇÃO DAS ÁREAS DE INTERVENÇÃO

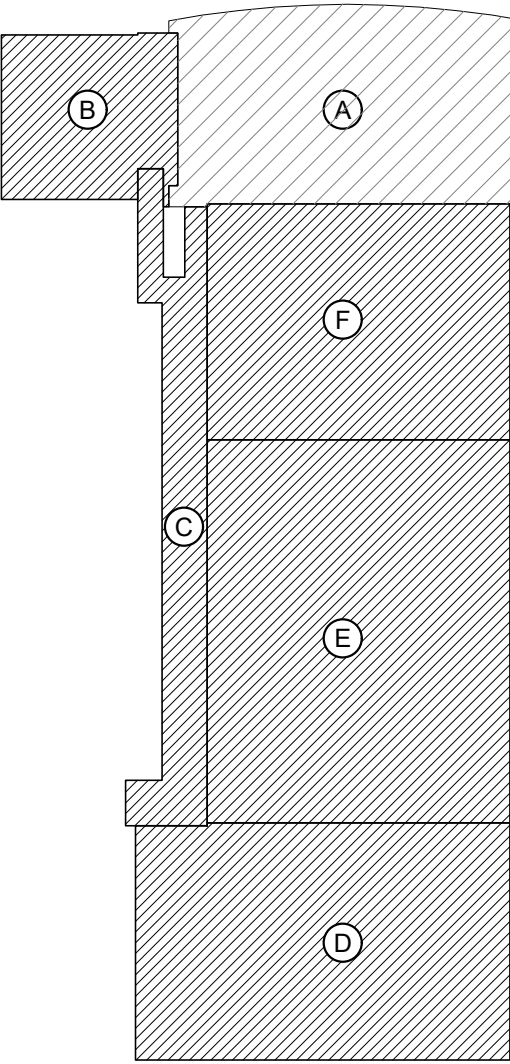

- (A) AMPLIÇÃO E READEQUAÇÃO - ACESSO PRINCIPAL - NÍVEL TÉRREO
(B) AMPLIÇÃO - RAMPAS E ESCADAS DE ACESSO LATERAL - NÍVEL TÉRREO
(C) AMPLIÇÃO E READEQUAÇÃO - RAMPAS DE ACESSO LATERAL - NÍVEL 1º PAVIMENTO
(D) AMPLIÇÃO - IMPLANTAÇÃO DE CAFÉ BISTRÔ - NÍVEL 1º PAVIMENTO
(E) READEQUAÇÃO - AUDITÓRIO - NÍVEL 1º PAVIMENTO
(F) AMPLIÇÃO - IMPLANTAÇÃO DE CENTRO MULTIMÍDIA - NÍVEL 2º PAVIMENTO

CORTE 1-1 ESQUEMÁTICO / MONTAGEM DOS PILARES, VIGAS E PLATIBANDAS

Esc. 1/50

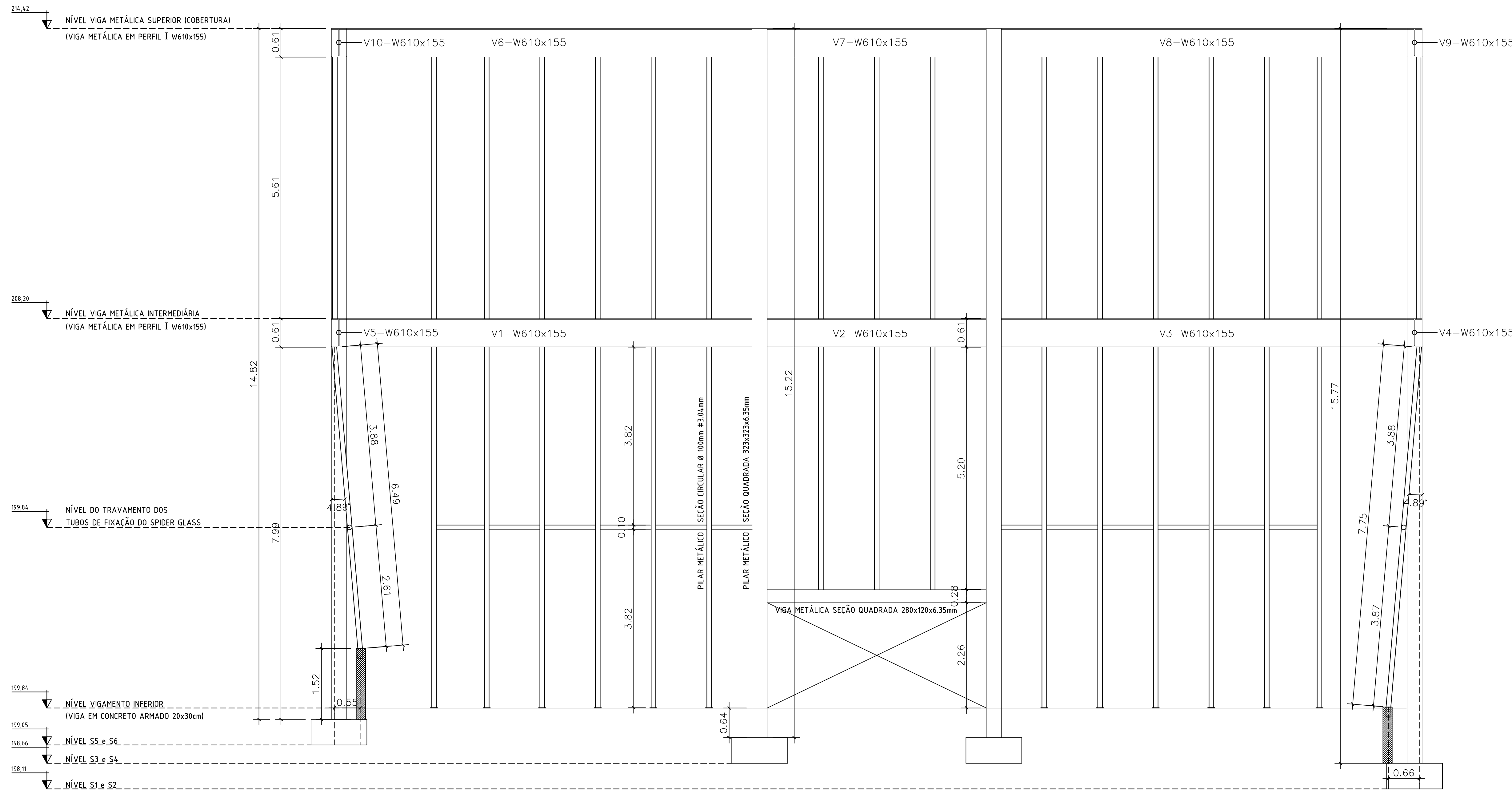

DET.3 - CAIXA DO ELEVADOR PANORÂMICO

Esc. 1/50

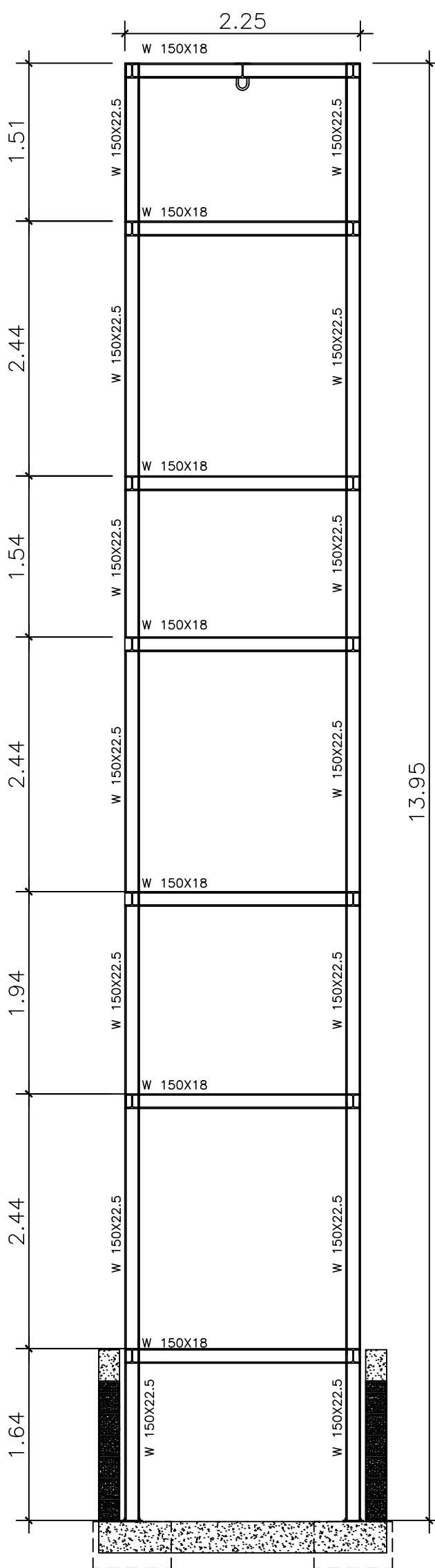

V1=V6
W610x155

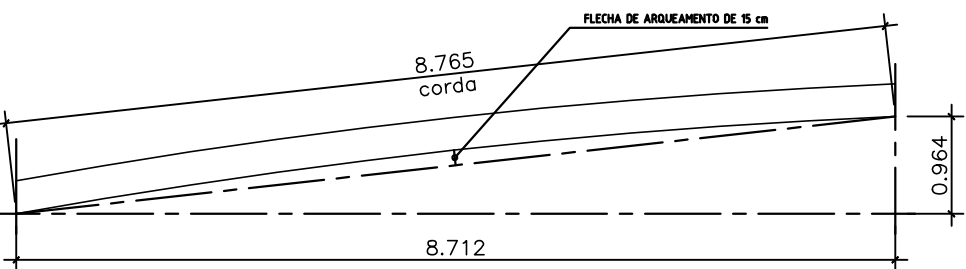

V2=V7
W610x155

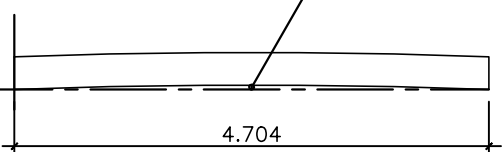

V3=V8
W610x155

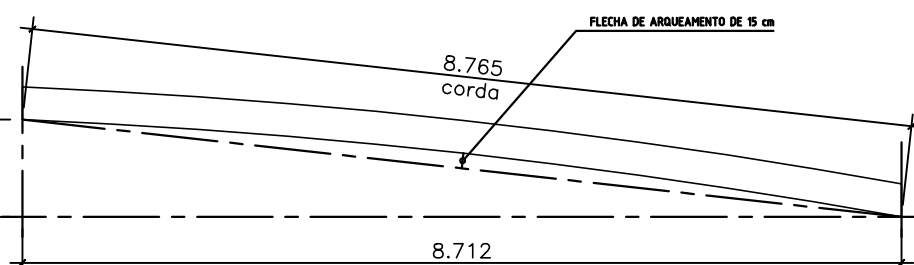

DETALHE DO SPIDER GLASS UTILIZADO

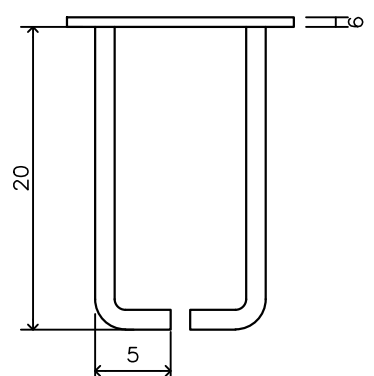
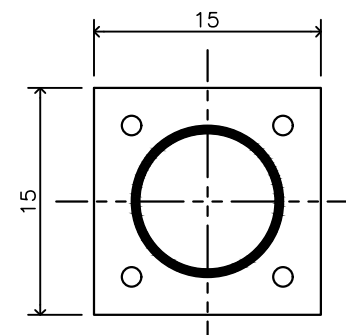
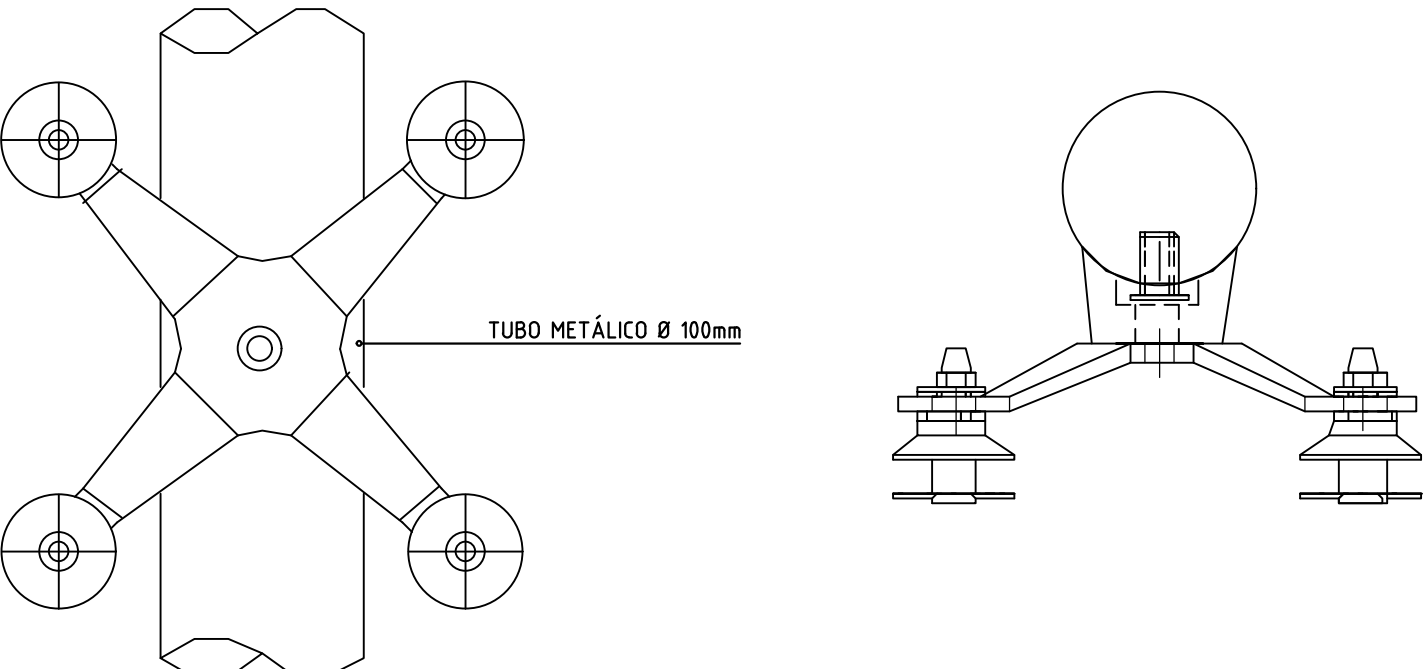

<div></div> <div>GOVERNO DO ESTADO DE RONDÔNIA GOVERNO: MARCOS JOSÉ ROCHA DOS SANTOS</div>		<div>Nº FOLHA: 02/09</div>	
<div>SECRETARIA DE ESTADO DE OBRAS E SERVIÇOS PÚBLICOS - SEOSP SECRETÁRIO: ELIAS REZENDE DE OLIVEIRA</div>			
<div>OBJETIVO DO PROJETO: REFORMA E CONCLUSÃO DE OBRAS DO ANEXO PRM-RO</div>			
<div>DESCRIÇÃO: RUA PADRE CHIQUINHO</div>		<div>LOCAL: PORTO VELHO - RO</div>	
<div>USO DA EDIFICAÇÃO: INSTITUCIONAL</div>		<div>DESENVOLVIDO POR: SEOSP</div> <div>DATA DE OCUPAÇÃO: -</div>	
<div>CONTEÚDO: ESTRUTURA METÁLICA MONTAGEM DE VIGAS E PILARES DO ACESSO PRINCIPAL E ELEVADOR PANORÂMICO</div>		<div>ESCALA: INDICADA</div> <div>DESENHADO POR: ARQUIVISTA GERAL</div> <div>DATA: 13/03/2025</div>	
<div>COORDENADOR DO PROJETO: FRANCISCO MELEIRO NETO Coordenador de Projeto e Organização - CPO / SEOSP</div>		<div>ETAPA DE PROJETO: PROJETO BÁSICO</div> <div>PROJETO POR: FRANCISCO MELEIRO NETO Coordenador de Projeto e Organização - CPO / SEOSP</div>	
<div>AUTORIA DO PROJETO: ENG. CIVIL RICARDO CURADO CREA: 150022/5-5</div>		<div><div>ESTRUTURAL</div><div>RESP. REVISÃO DO PROJETO:</div></div>	
<div>RESPONSÁVEL TÉCNICO PELA OBRA: ENG. CIVIL RICARDO CURADO CREA: 150022/5-5</div>		<div>SITUAÇÃO: </div>	
<div>PRIMEIRA RESPONSÁVEL PELO PROJETO/OBRA:</div>			
<div>ÁREAS:</div>		<div>ESPAÇO RESERVADO PARA APROVAÇÃO:</div>	
TERRENO (m²)	TERRENO	1º PAV.	2º PAV.
2.534,71	1.548,90	1.404,32	417,57
TOTAL EDIFICADO: 3.953,62 m²		191,83	61,10

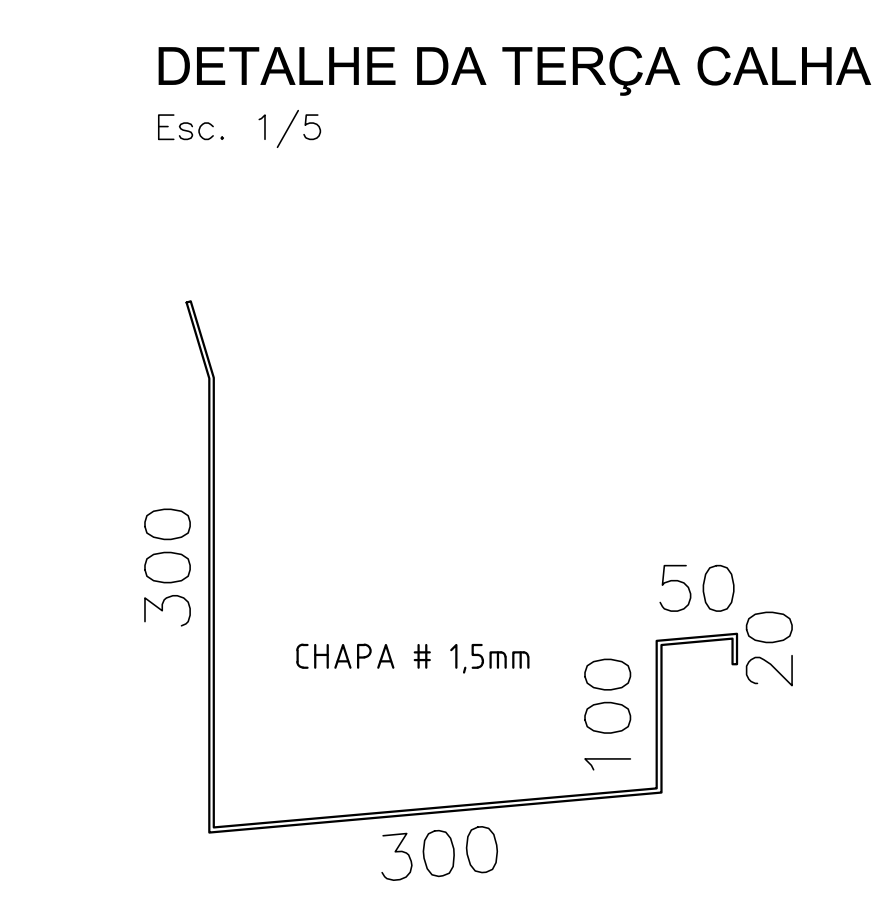
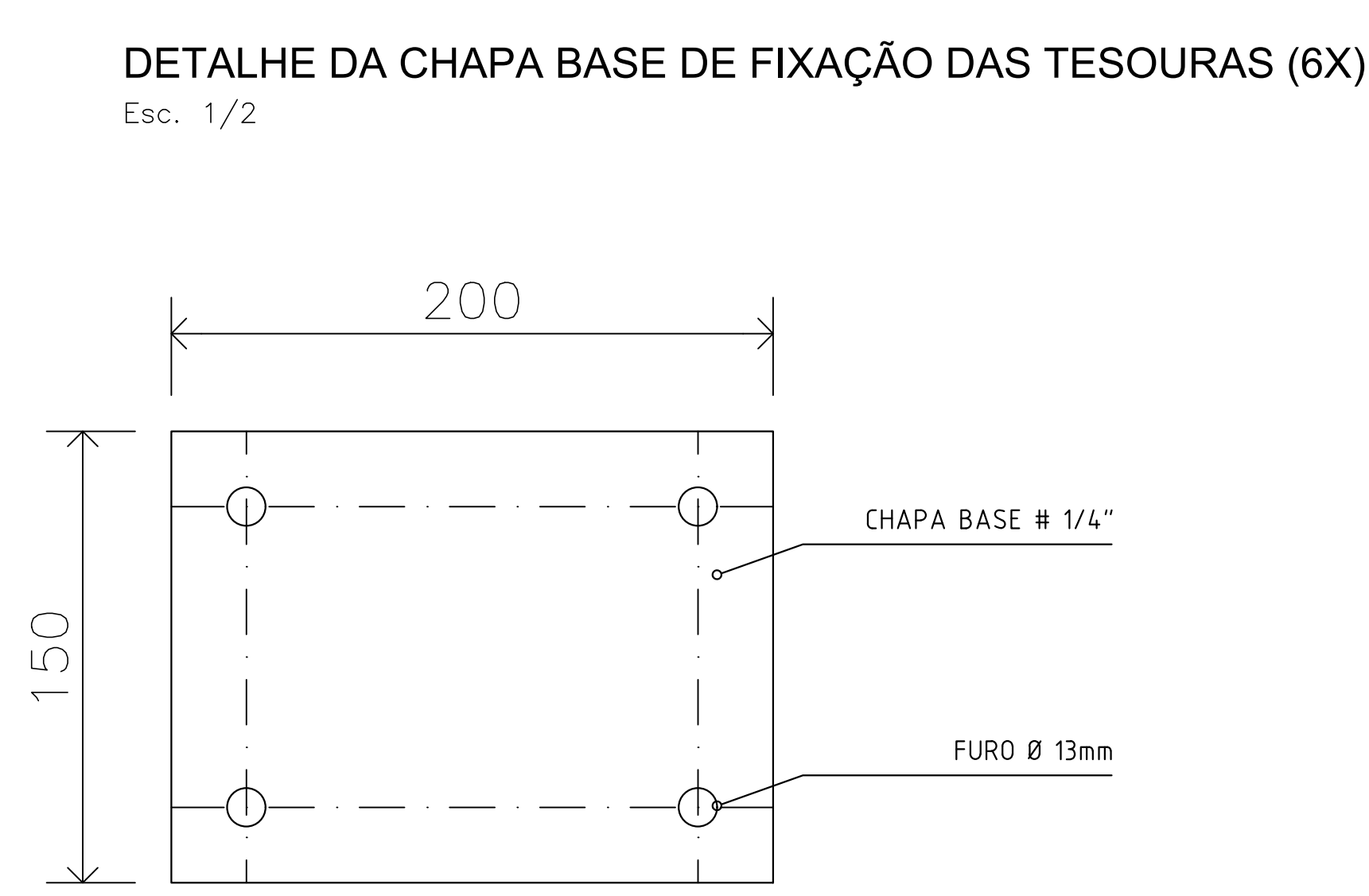
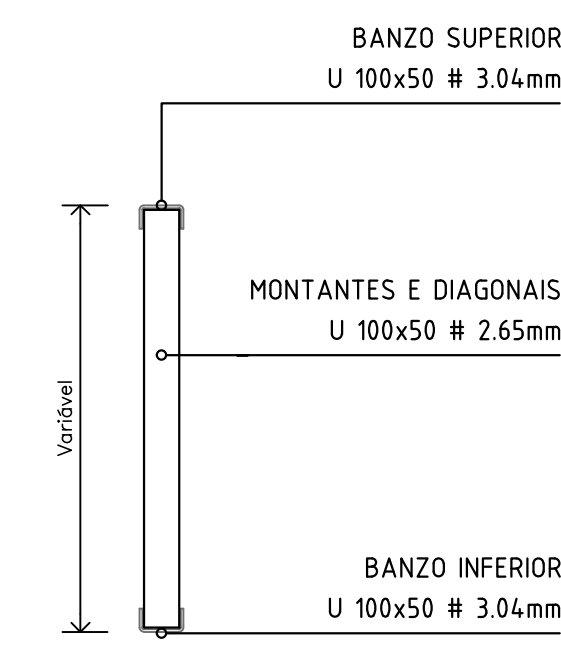
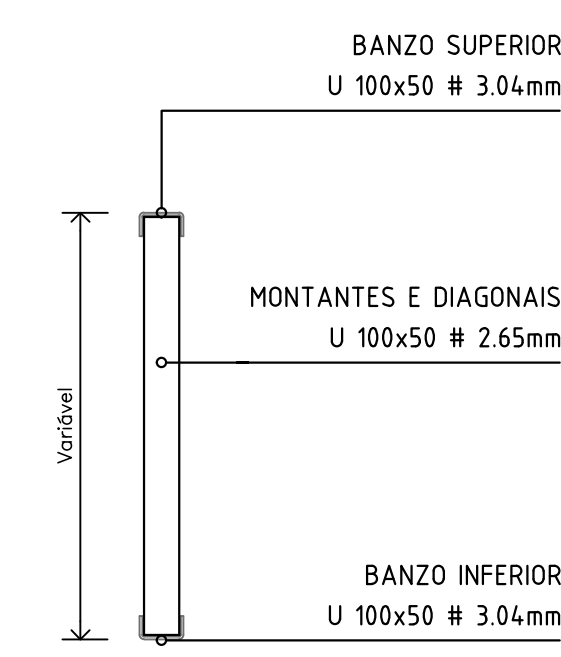
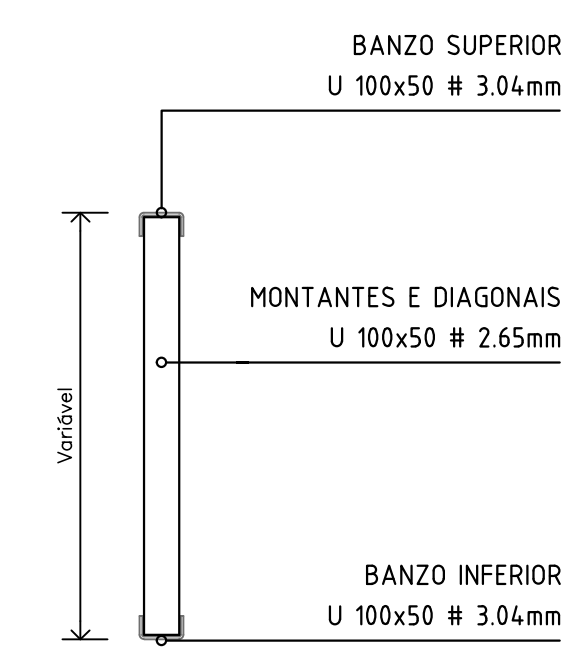
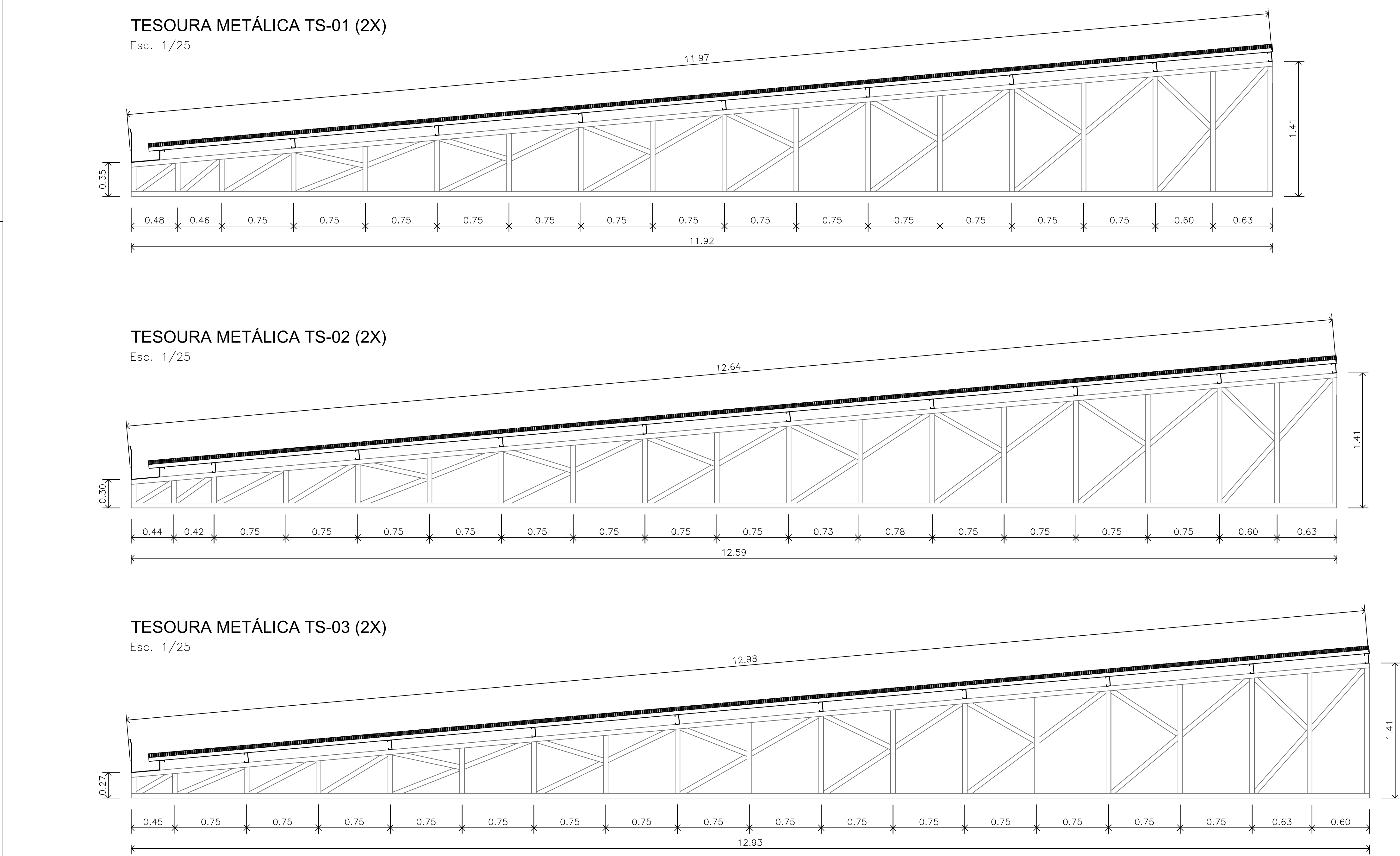
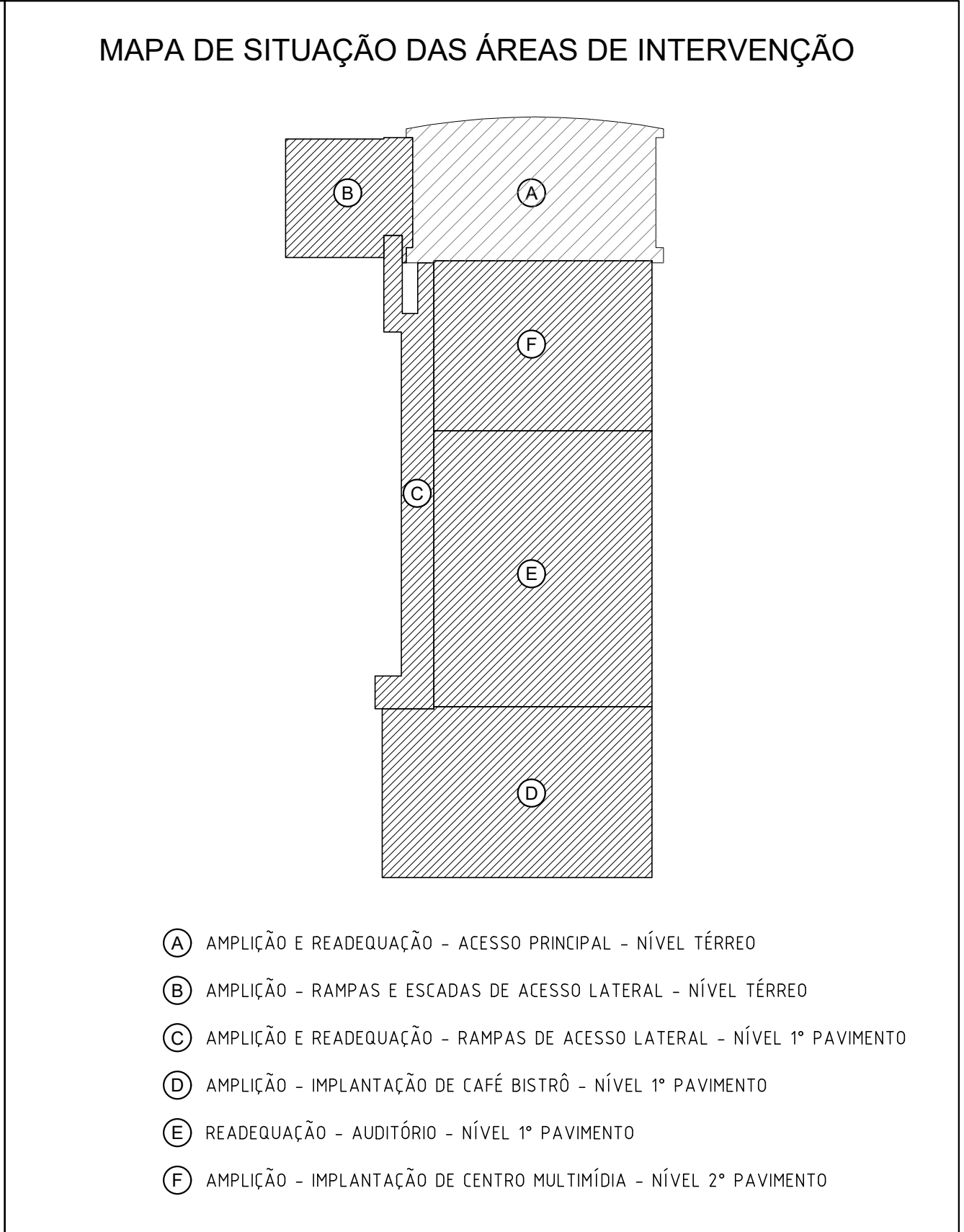
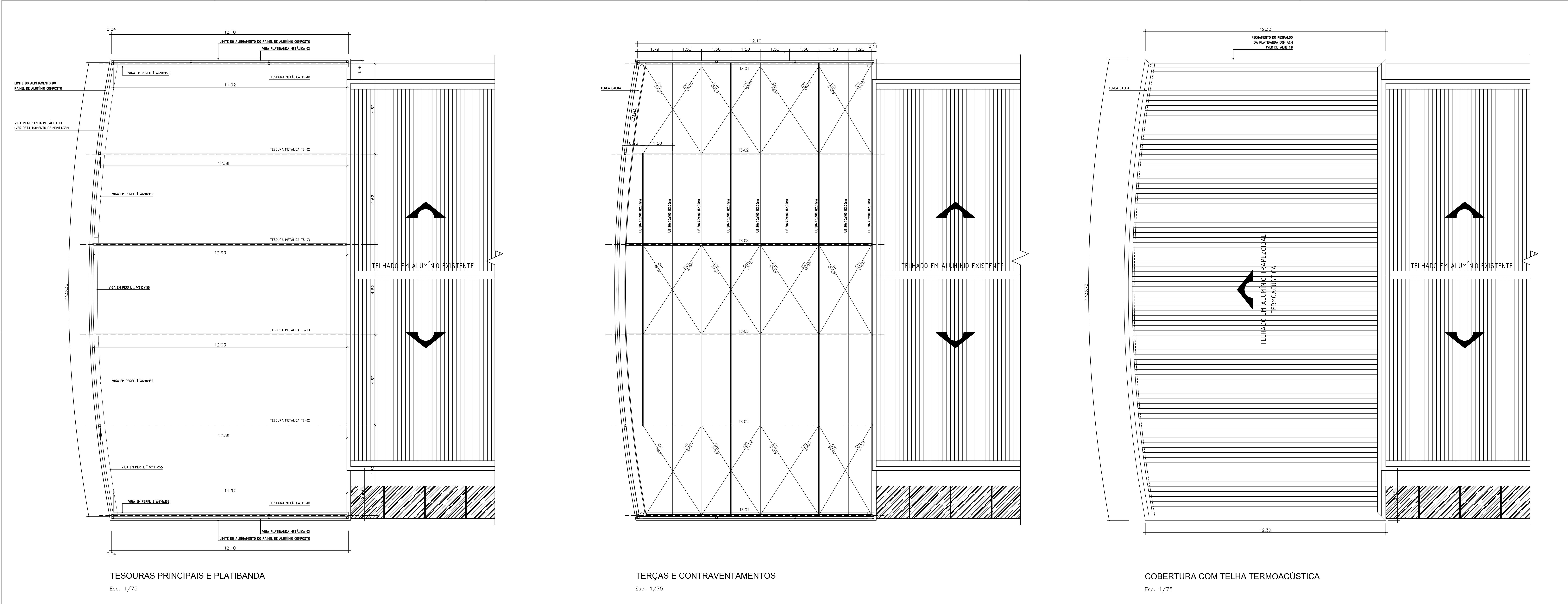

<div></div> <div>GOVERNO DO ESTADO DE RONDÔNIA GOVERNO: MARCOS JOSÉ ROCHA DOS SANTOS</div>		<div>Nº FOLHA:</div> <div>03/09</div>																			
<div>SECRETARIA DE ESTADO DE OBRAS E SERVIÇOS PÚBLICOS - SEOSP</div> <div>SECRETÁRIO: ELIAS REZENDE DE OLIVEIRA</div>																					
<div>OBSERVÂNCIA:</div> <div>REFORMA E CONCLUSÃO DE OBRAS DO ANEXO PRM-RO</div>																					
<div>ENDEREÇO</div> <div>RUA PADRE CHIQUINHO</div>		<div>LOCAL</div> <div>PORTO VELHO - RO</div>																			
<div>USO DA EDIFICAÇÃO</div> <div>INSTITUCIONAL</div>		<div>ZONAMENTO</div> <div>-</div>	<div>USOP APROV.</div> <div>-</div>																		
<div>CONTEÚDO</div> <div>ESTRUTURA METÁLICA MONTAGEM E DETALHAMENTO DAS TESOURAS METÁLICAS</div>		<div>ESCALA</div> <div>INDICADA</div>	<div>DESENHO</div> <div>ARQUIVO ELETRÔNICO EST-FLH 01 A (9).dwg</div>																		
<div>COORDENADOR DE PROJETO</div> <div>FRANCISCO MELEIRO NETO Coordenador de Projetos e Organização - CPO / SCSOP</div>		<div>ETAPA DE PROJETO</div> <div>PROJETO BÁSICO</div>	<div>DATA</div> <div>13/03/2025</div>																		
<div>AUTORIA DO PROJETO</div> <div>PROJETO BÁSICO</div>		<div>PROJECIONISTA</div> <div>ESTRUTURAL</div>																			
<div>RESPONSÁVEL TÉCNICO PELA OBRA</div> <div>ENG. CIVIL RICARDO CURADO CREA: 060007050-05-SP</div>		<div>RESP. TÉCNICO DO PROJETO</div> <div></div>																			
<div>PRIMEIRA RESPONSÁVEL PELO PROJETO/OBRA</div> <div></div>		<div>SITUAÇÃO</div> <div></div>																			
<div>ÁREAS</div> <table><tr><td>TERRENO (m²)</td><td>TERRENO</td><td>1º PAV.</td><td>2º PAV.</td><td>SOMTÁ</td><td>OCCUPAÇÃO (m²)</td></tr><tr><td>2.534,71</td><td>1.548,90</td><td>1.404,32</td><td>417,57</td><td>191,83</td><td>611,0</td></tr><tr><td colspan="6">TOTAL EDIFICADO: 3.962,62 m²</td></tr></table>		TERRENO (m²)	TERRENO	1º PAV.	2º PAV.	SOMTÁ	OCCUPAÇÃO (m²)	2.534,71	1.548,90	1.404,32	417,57	191,83	611,0	TOTAL EDIFICADO: 3.962,62 m²						<div>ESPAÇO RESERVADO PARA APROVAÇÃO:</div> <div>ESPAÇO RESERVADO PARA APROVAÇÃO:</div>	
TERRENO (m²)	TERRENO	1º PAV.	2º PAV.	SOMTÁ	OCCUPAÇÃO (m²)																
2.534,71	1.548,90	1.404,32	417,57	191,83	611,0																
TOTAL EDIFICADO: 3.962,62 m²																					

VIGA PATIBANDA FRONTAL (1X)

Esc. 1/25

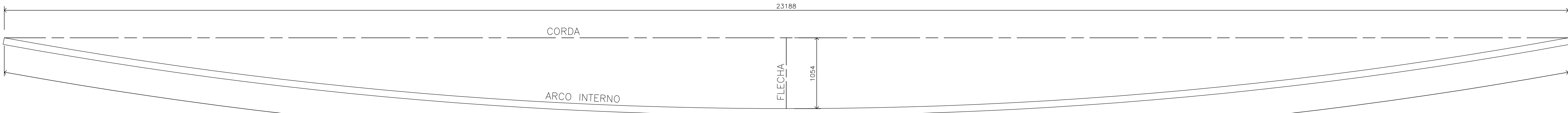

Planta Forma do arqueamento

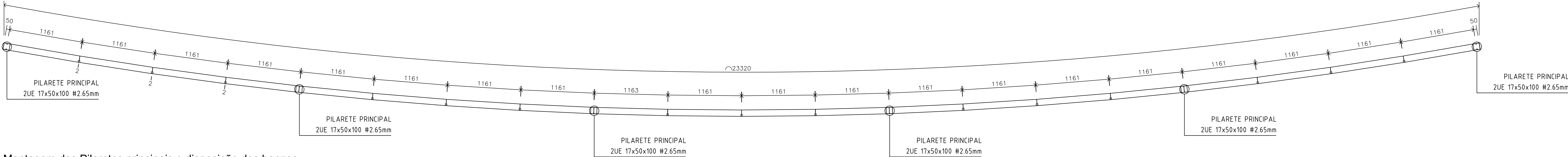

Montagem dos Pilaretes principais e disposição dos banzos

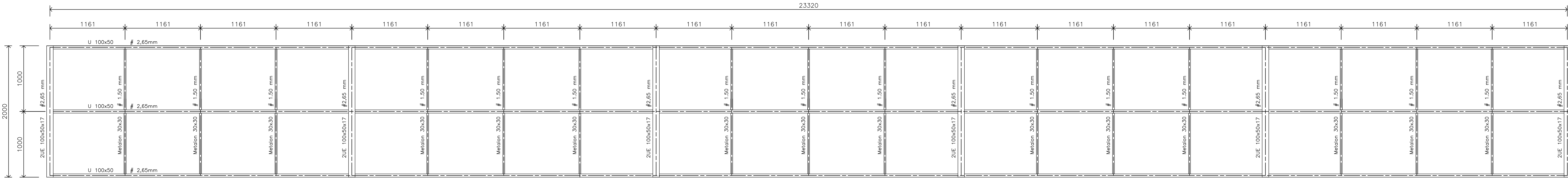

Elevação frontal

VIGA PATIBANDA LATERAL (2X)

Esc. 1/25

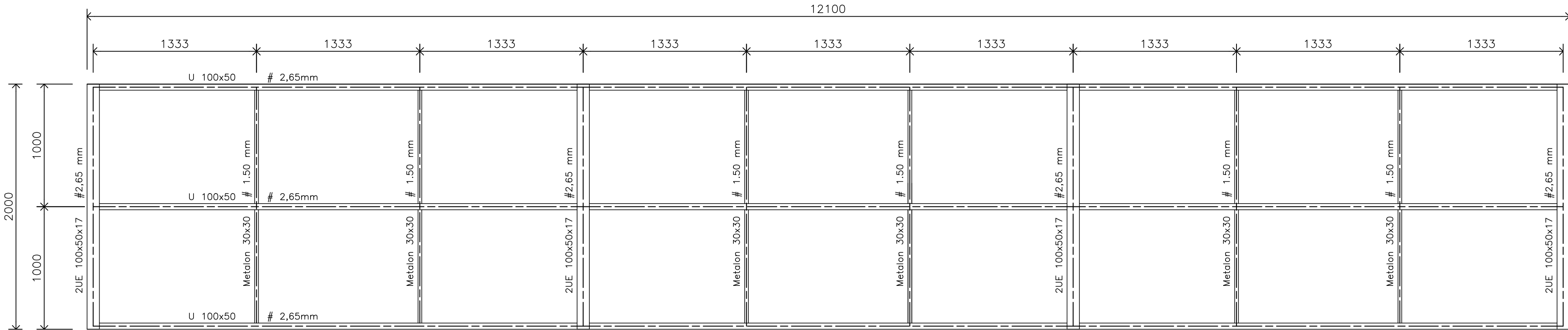

DET. DO PILARETE PRINCIPAL

Esc. 1/25 e 1/5

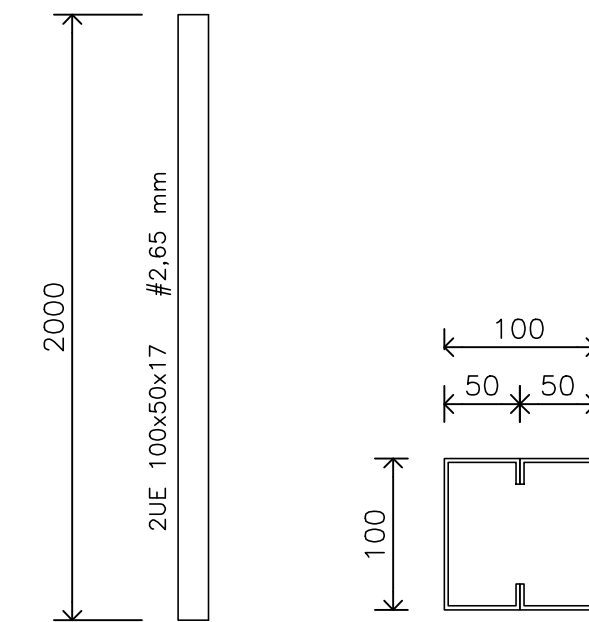

DET. DA DISPOSIÇÃO DE MONTAGEM DOS BANZOS

Esc. 1/10

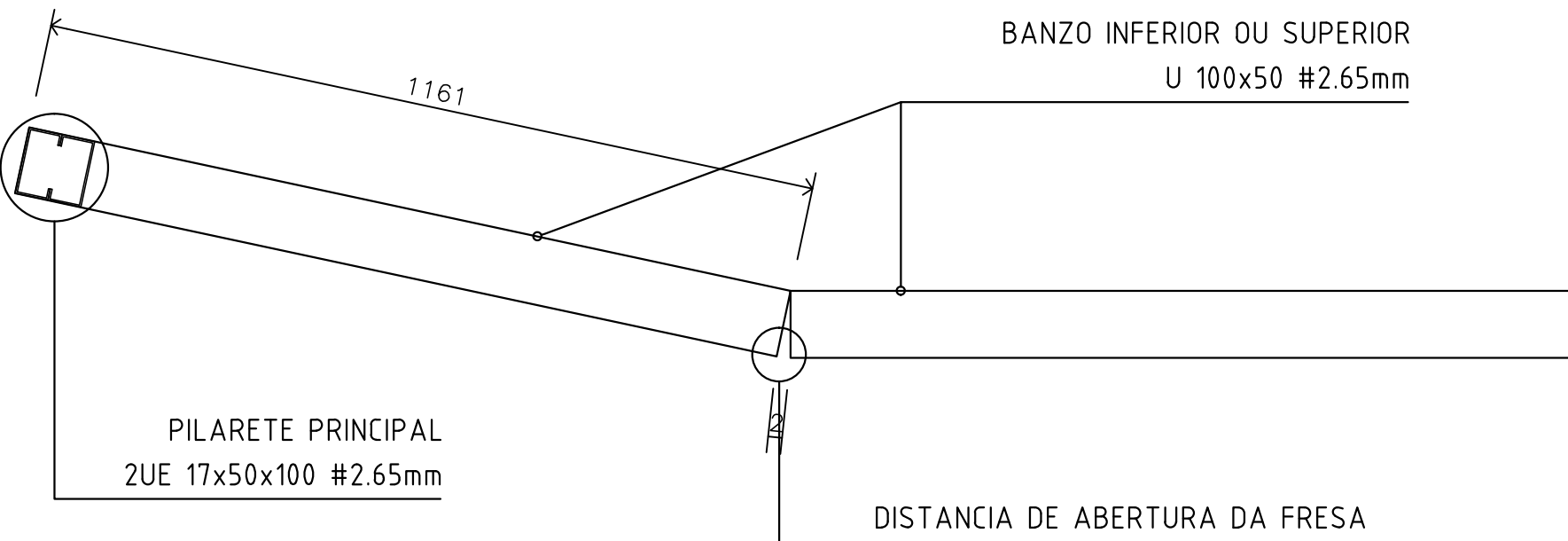

MAPA DE SITUAÇÃO DAS ÁREAS DE INTERVENÇÃO

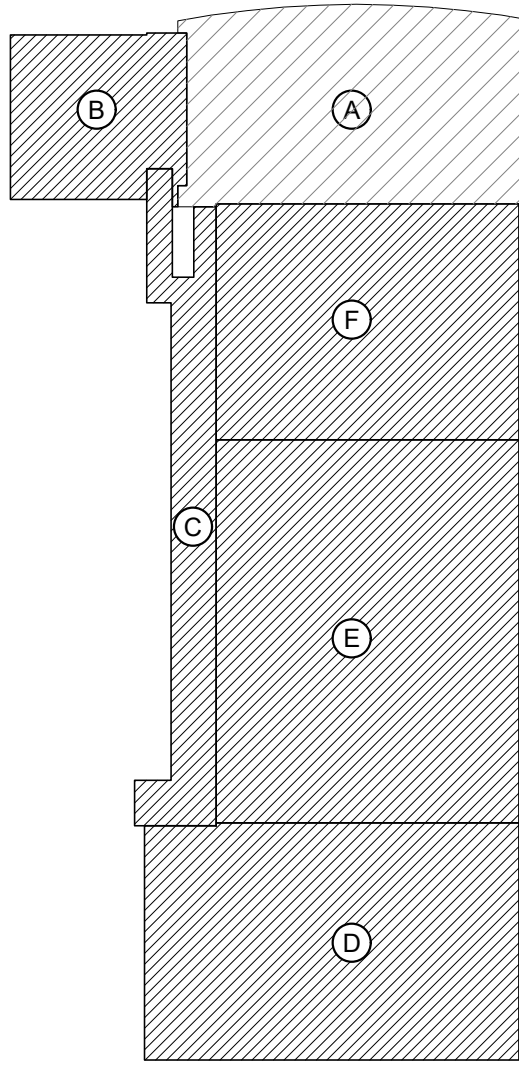

- A) AMPLIÇÃO E READEQUAÇÃO - ACESSO PRINCIPAL - NÍVEL TÉRREO
- B) AMPLIÇÃO - RAMPAS E ESCADAS DE ACESSO LATERAL - NÍVEL TÉRREO
- C) AMPLIÇÃO E READEQUAÇÃO - RAMPAS DE ACESSO LATERAL - NÍVEL 1º PAVIMENTO
- D) AMPLIÇÃO - IMPLANTAÇÃO DE CAFÉ BISTRÔ - NÍVEL 1º PAVIMENTO
- E) READEQUAÇÃO - AUDITÓRIO - NÍVEL 1º PAVIMENTO
- F) AMPLIÇÃO - IMPLANTAÇÃO DE CENTRO MULTIMÍDIA - NÍVEL 2º PAVIMENTO



GOVERNO DO ESTADO DE RONDÔNIA
GOVERNO: MARCOS JOSÉ ROCHA DOS SANTOS

IV FOLHA:
04/09

SECRETARIA DE ESTADO DE OBRAS E SERVIÇOS PÚBLICOS - SEOSP							
SECRETÁRIO: ELIAS REZENDE DE OLIVEIRA							
OBJETIVIDADE: REFORMA E CONCLUSÃO DE OBRAS DO ANEXO PRM-RO							
DESCRIÇÃO:		RUA PADRE CHIQUINHO		LOCAL:		PORTO VELHO - RO	
USO DA EDIFICAÇÃO:		INSTITUCIONAL		CONSUMO:		USOP: PROJETO	
CONTEÚDO:		ESTRUTURA METÁLICA MONTAGEM E DETALHAMENTO DA ESTRUTURA DE FECHAMENTO DA PLATIBANDA FRONTAL		ESCALA:		INDICADA	
COORDENADOR DO PROJETO:		FRANCISCO MELEIRO NETO Coordenador de Projetos e Supervisão - CPO - SEOSP		ARQUIVO ELETRÔNICO:		EST-FLH 01 A 09.dwg	
AUTORIA DO PROJETO:		ENG. CIVIL RICARDO CURADO CREA: 560035/RS-04		ETAPA DO PROJETO:		PROJETO BÁSICO	
RESPONSÁVEL TÉCNICO PELA OBRA:				DATA:		13/03/2025	
PRIMEIRA RESPONSÁVEL PELO PROJETO/OBRA:				PROJETO:		ESTRUTURAL	
				SITUAÇÃO:			
ÁREAS:							
TERRENO (m²)	TERRENO	1º PAV.	2º PAV.	SOTÃO	Ocupação (m²)		
2.534,71	1.548,90	1.404,32	417,57	191,83	61,10		
		TOTAL EDIFICADO: 3.562,62 m²					
ESPAÇO RESERVADO PARA APROVAÇÃO:				ESPAÇO RESERVADO PARA APROVAÇÃO:			

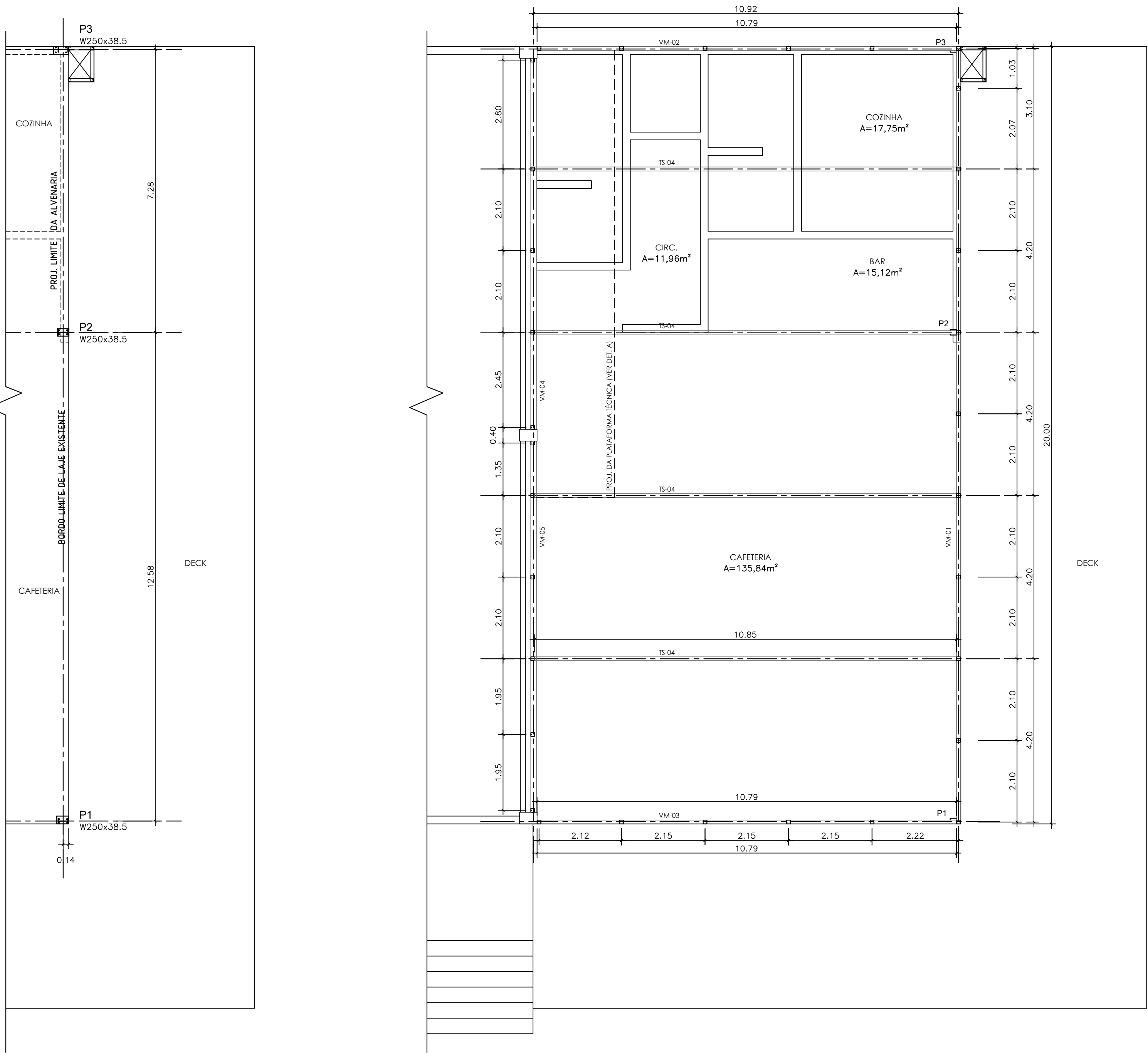

COLUNAS METÁLICAS

Esc. 1/75

VIGAS E TESOURAS METÁLICAS

Esc. 1/75

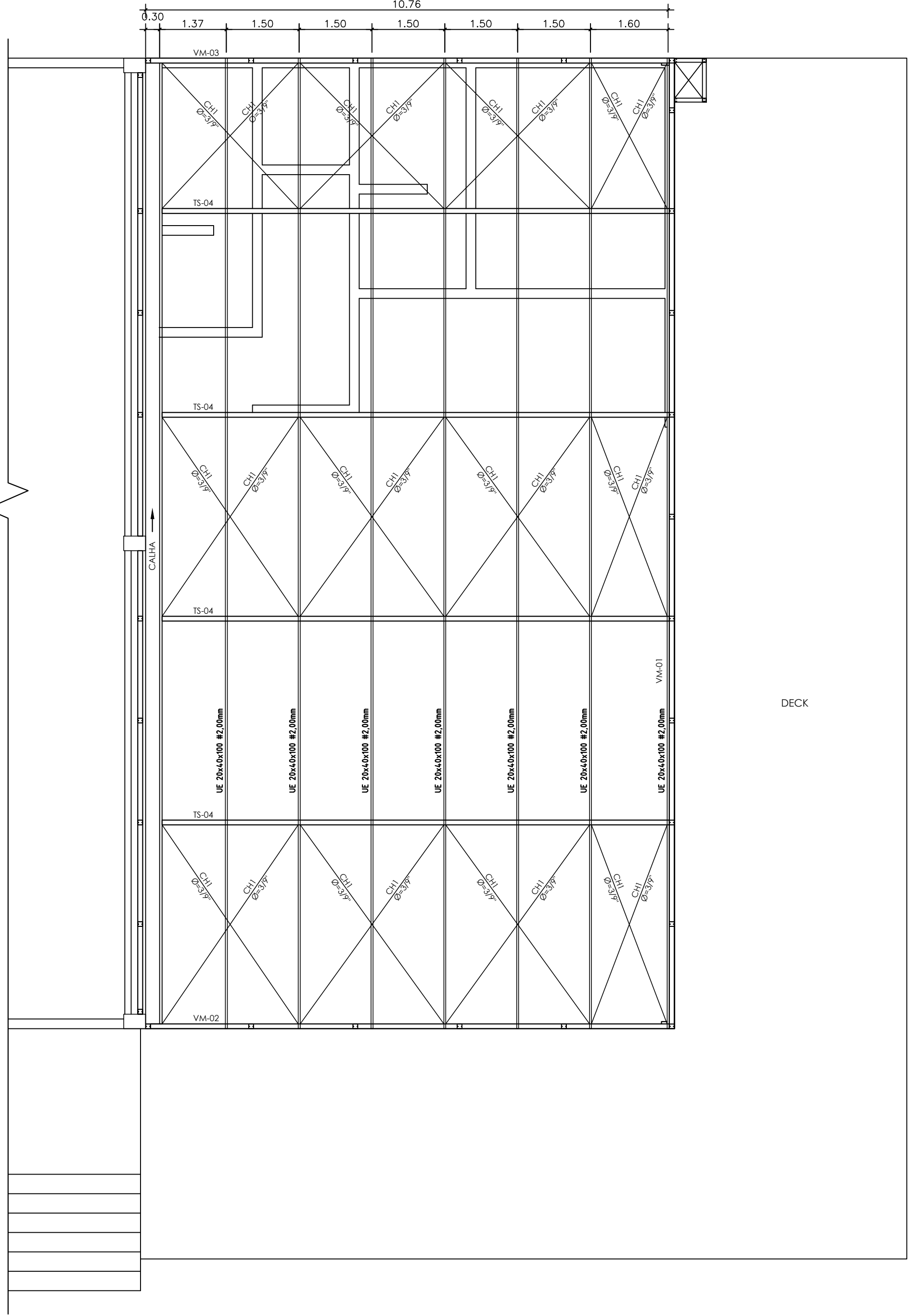

TERÇAS E CONTRAVENTAMENTOS

Esc. 1/75

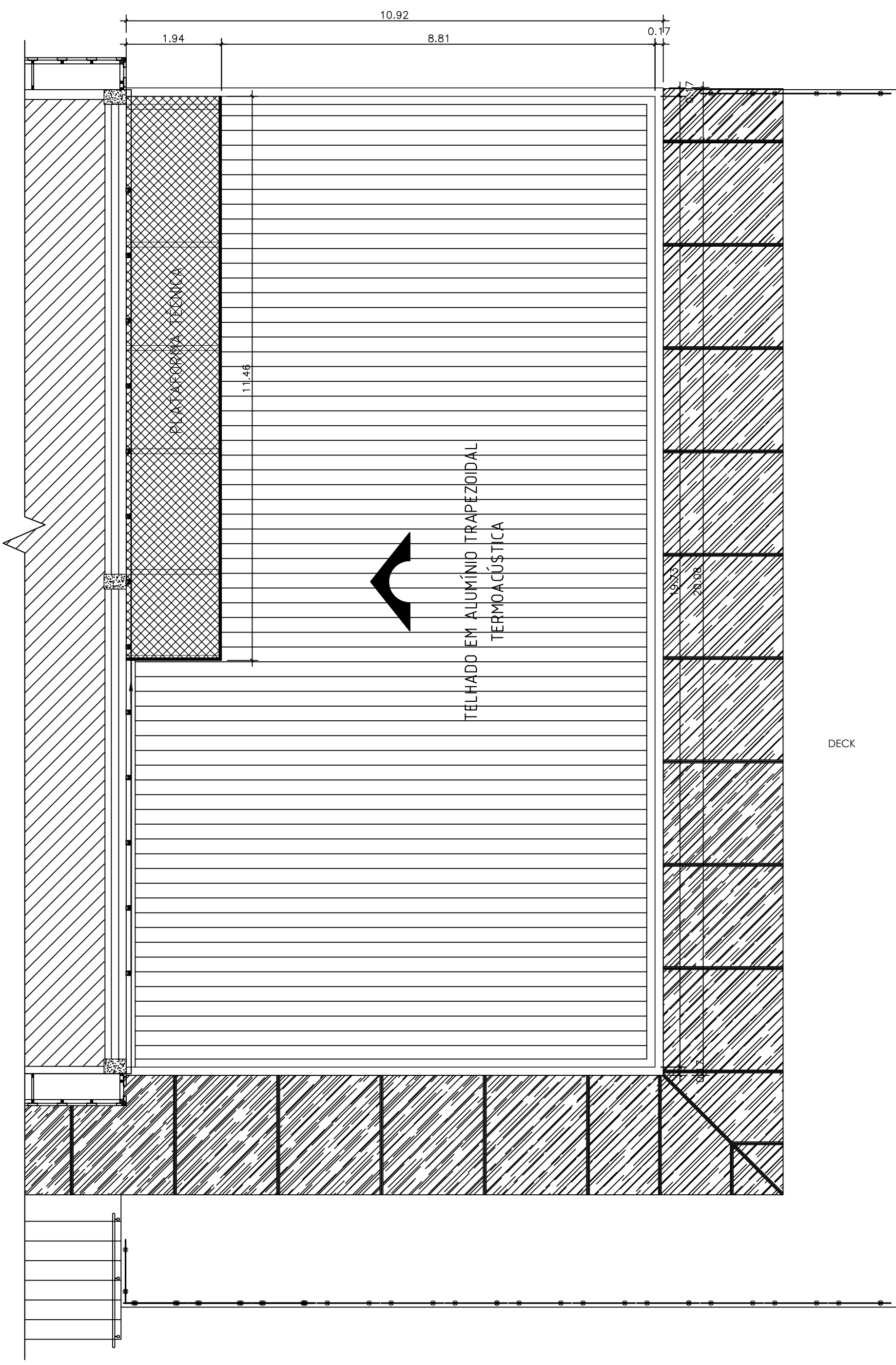

COBERTURA COM TELHA TERMOACÚSTICA

Esc. 1/75

TESOURA METÁLICA TS-04 (4X)

Esc. 1/25

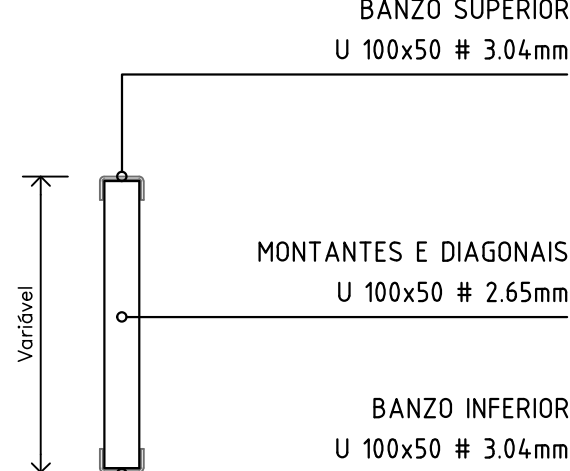
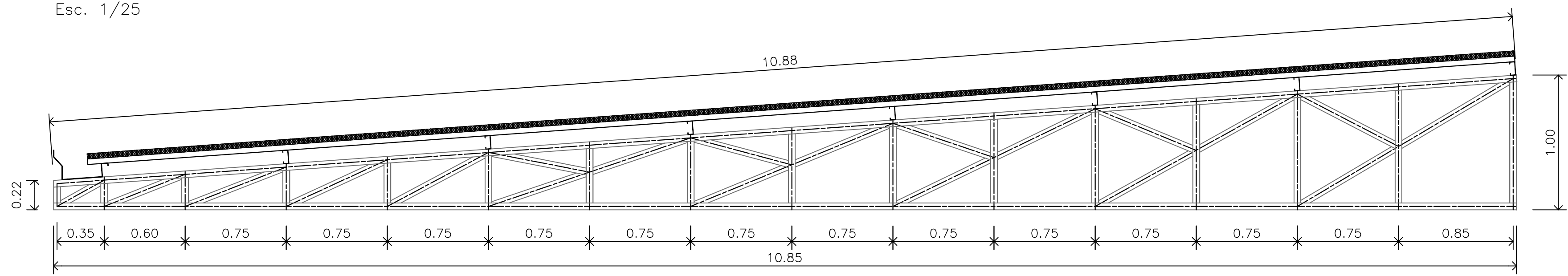

DETALHE DA CHAPA BASE DE FIXAÇÃO DAS TESOURAS (8X)

Esc. 1/2

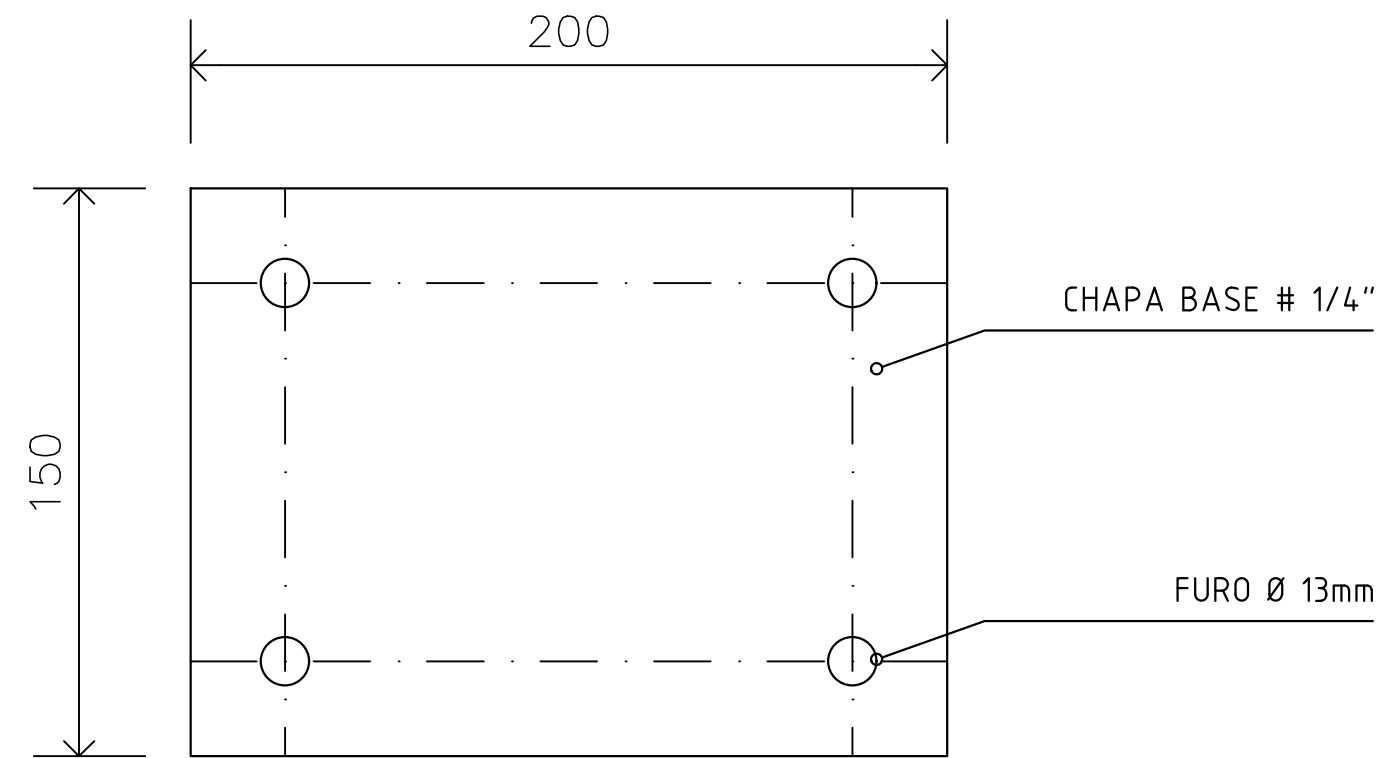

DET. B - TERÇA CALHA

Esc. 1/2

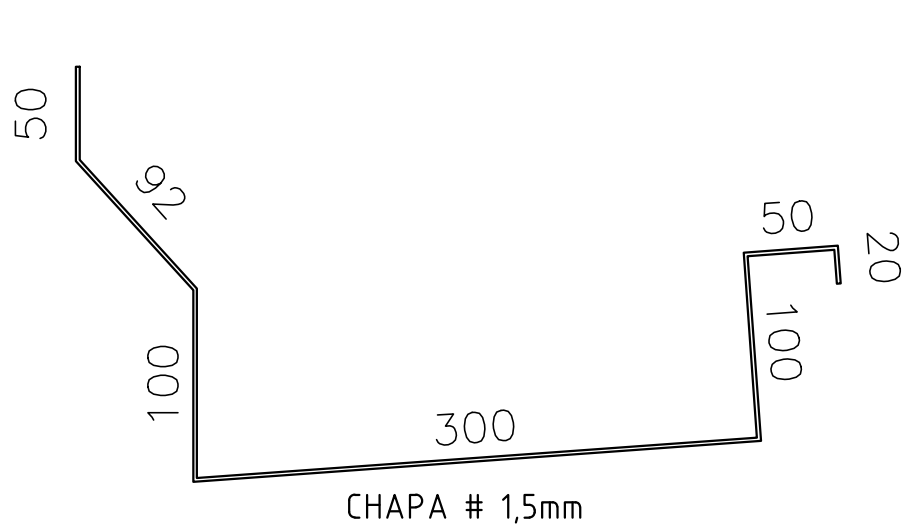

DET. A - PLATAFORMA TÉCNICA

Esc. 1/25

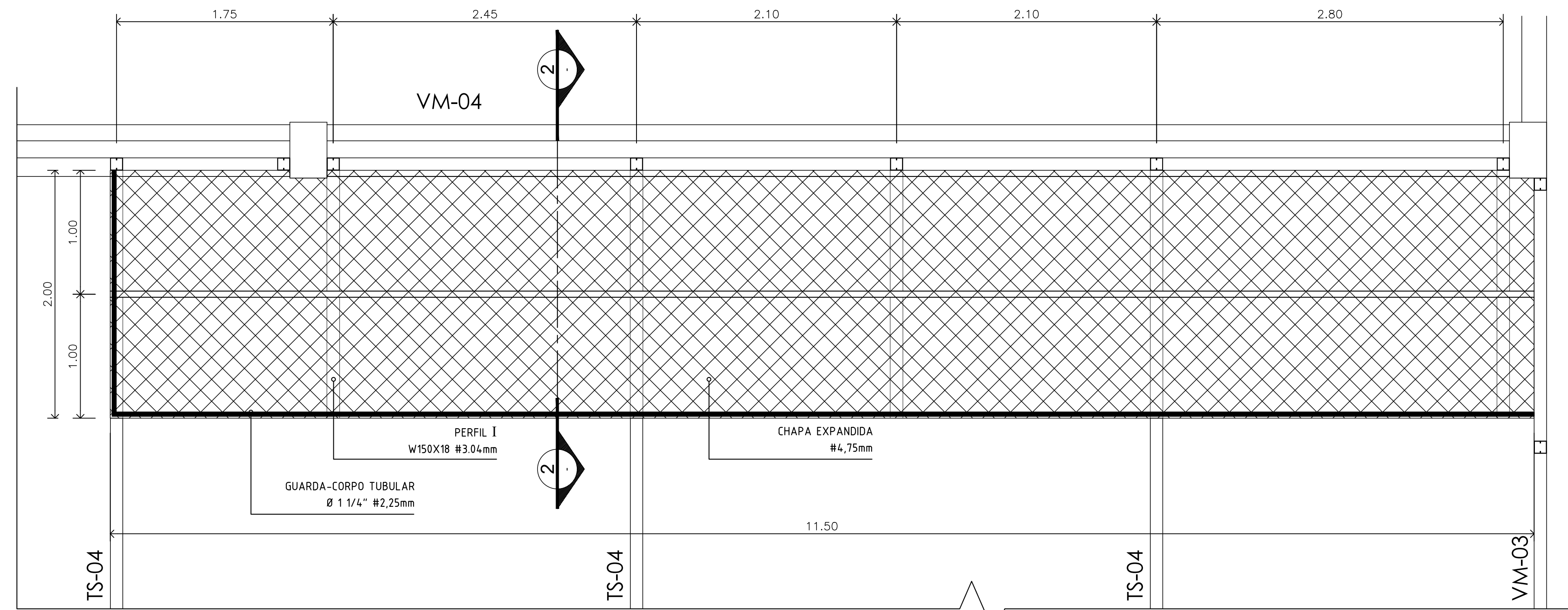

CORTE 2-2

Esc. 1/20

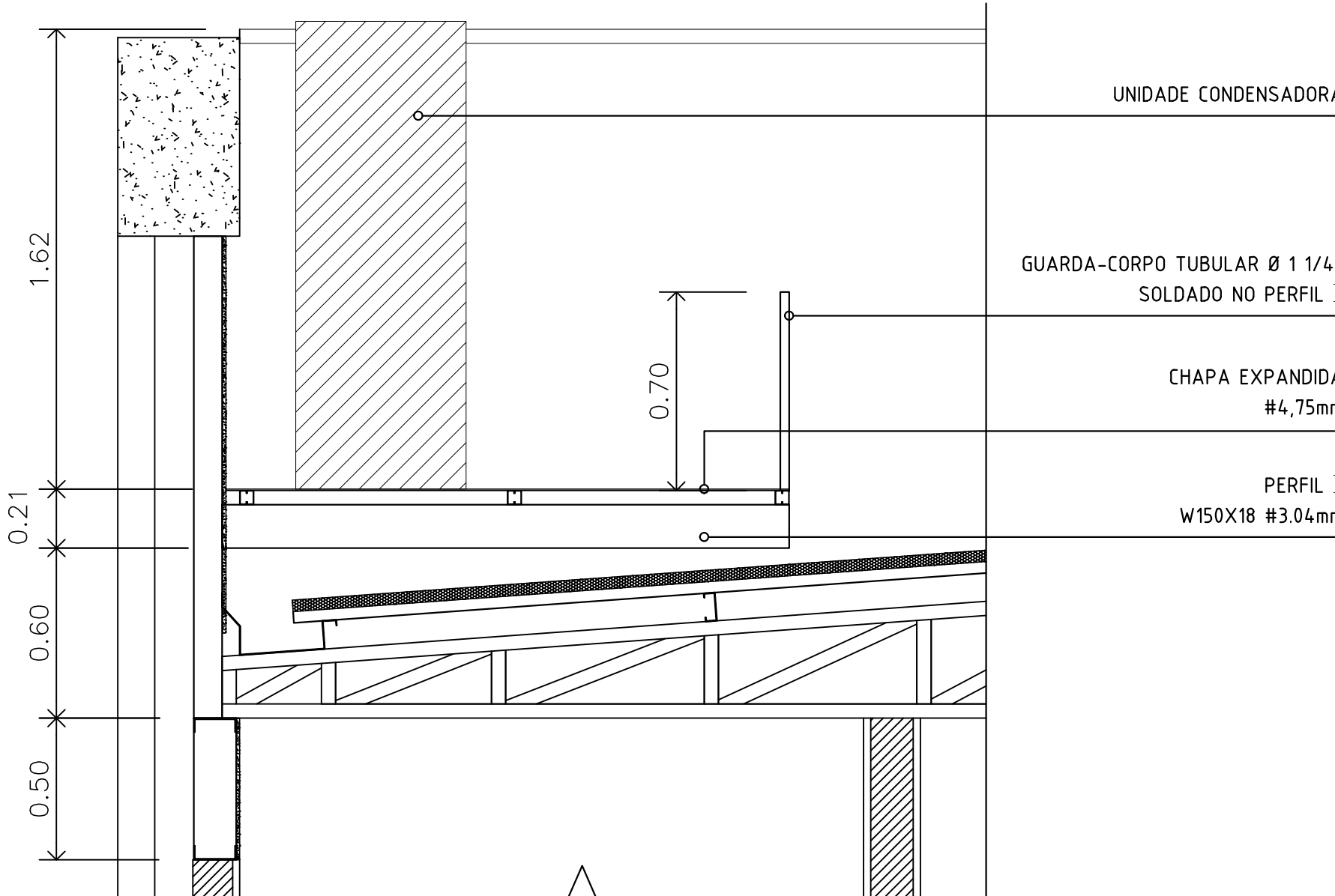

MAPA DE SITUAÇÃO DAS ÁREAS DE INTERVENÇÃO

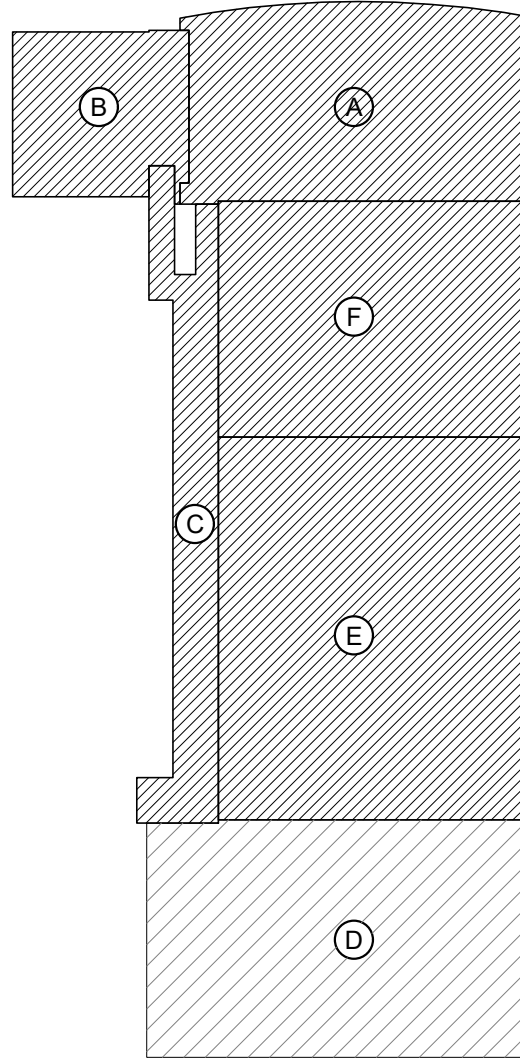

- (A) AMPLIÇÃO E READEQUAÇÃO - ACESSO PRINCIPAL - NÍVEL TÉRREO
- (B) AMPLIÇÃO - RAMPAS E ESCADAS DE ACESSO LATERAL - NÍVEL TÉRREO
- (C) AMPLIÇÃO E READEQUAÇÃO - RAMPAS DE ACESSO LATERAL - NÍVEL 1º PAVIMENTO
- (D) AMPLIÇÃO - IMPLANTAÇÃO DE CAFÉ BISTRÔ - NÍVEL 1º PAVIMENTO
- (E) READEQUAÇÃO - AUDITÓRIO - NÍVEL 1º PAVIMENTO
- (F) AMPLIÇÃO - IMPLANTAÇÃO DE CENTRO MULTIMÍDIA - NÍVEL 2º PAVIMENTO

DET. PILARES

Esc. 1/5

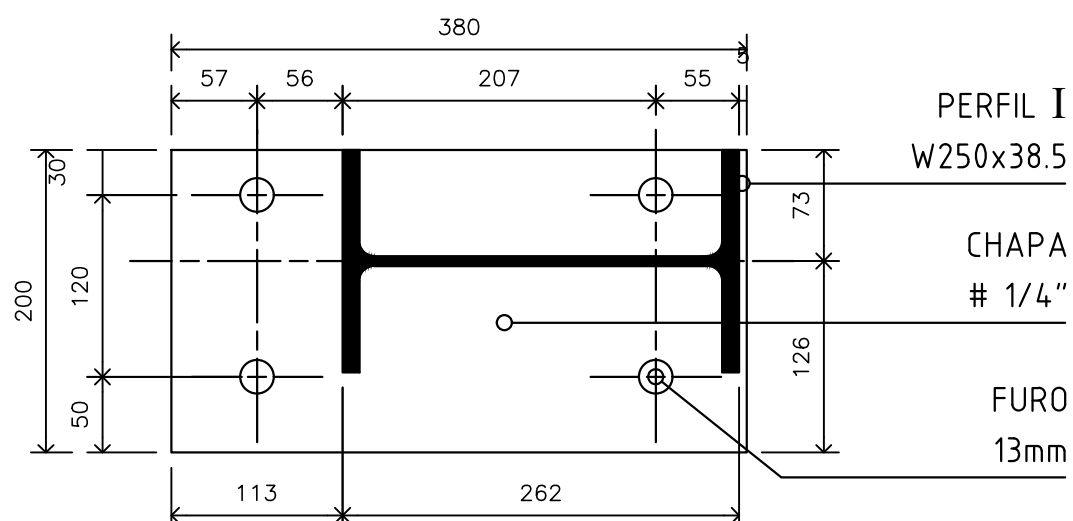

P1

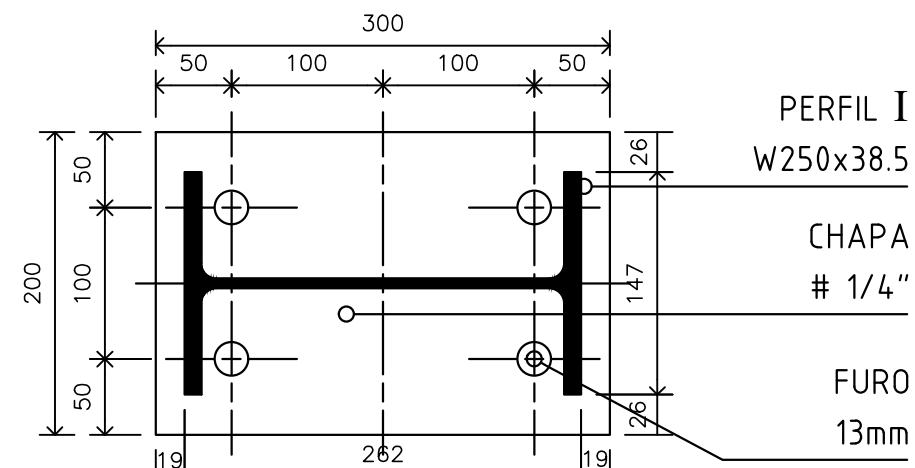

P2

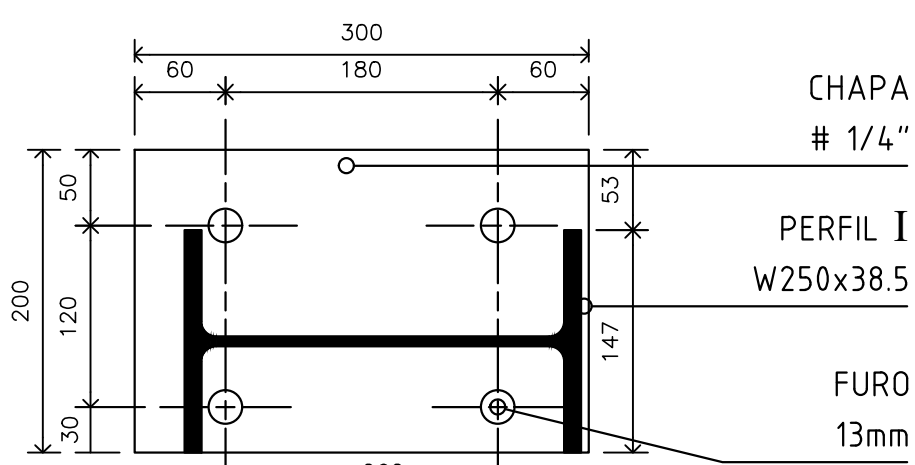

P3

 GOVERNO DO ESTADO DE RONDÔNIA GOVERNO: MARCOS JOSÉ ROCHA DOS SANTOS		Nº FOLHA: 05/09
SECRETARIA DE ESTADO DE OBRAS E SERVIÇOS PÚBLICOS - SEOSP SECRETÁRIO: ELIAS REZENDE DE OLIVEIRA		
OBJETIVO: REFORMA E CONCLUSÃO DE OBRAS DO ANEXO PRM-RO		
ENDEREÇO: RUA PADRE CHIQUEIRO	LOCAL: PORTO VELHO - RO	
USO DA EDIFICAÇÃO: INSTITUCIONAL	CONSUMO: -	USO DE OCUP: -
CONTEÚDO: ESTRUTURA METÁLICA DETALHE DE PILARES, TESOURA E PLATAFORMA TÉCNICA DO CAFÉ BISTRÔ	ESCALA: INDICADA	DESENHO: -
COORDENADOR DE PROJETO: FRANCISCO MELEIRO NETO Coordenador de Projetos e Obrascos - OPO / SEOSP	ETAPA DE PROJETO: PROJETO BÁSICO	DATA: 13/03/2025
AUTORIA DO PROJETO: -	PROJETO: ESTRUCTURAL	
RESP. TÉCNICO PELA OBRA: ENG. CIVIL RICARDO OLIVADO CRL - 000000000-00		
PRIMEIRA RESPONSÁVEL PELO PROJETO/OBRA:		SITUAÇÃO: 
ÁREAS:		
TERRENO (m²): 2.534,71	TERREO: 1.548,90	1º PAV: 1.404,32
	2º PAV: 417,57	3º PAV: 191,83
	TOTAL EDIFICADO: 3.562,62 m²	
ESPAÇO RESERVADO PARA APROVAÇÃO:		ESPAÇO RESERVADO PARA APROVAÇÃO:

VIGA VM-01 (1X)
Esc. 1/25

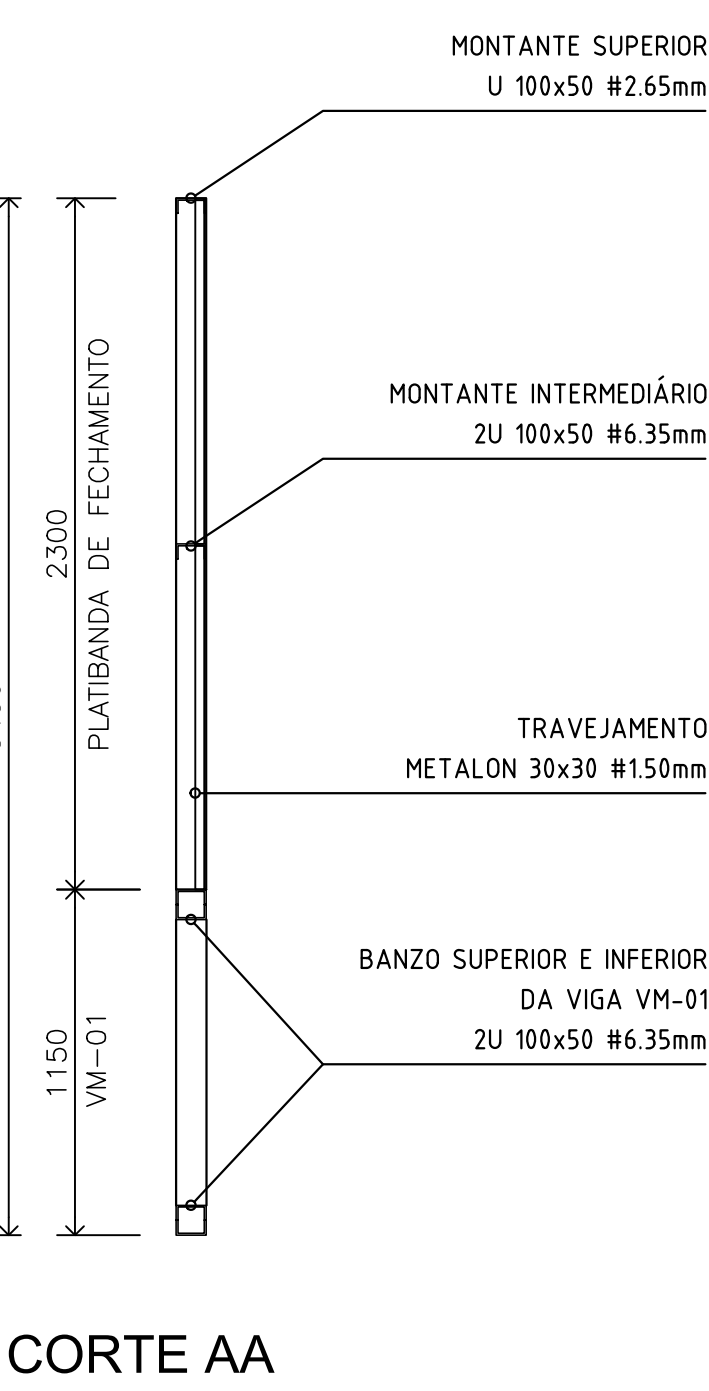
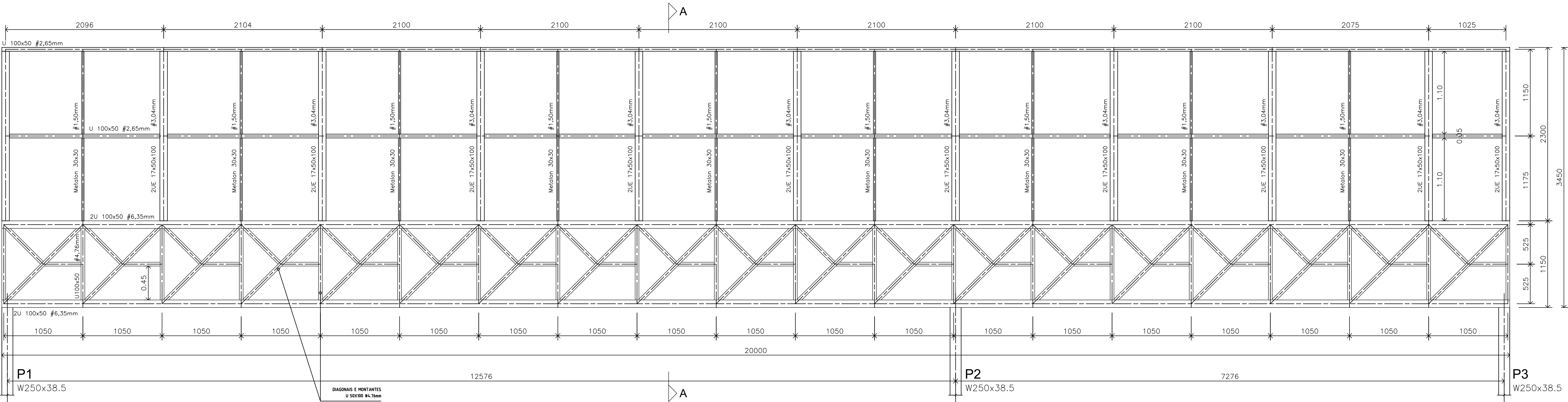

MAPA DE SITUAÇÃO DAS ÁREAS DE INTERVENÇÃO

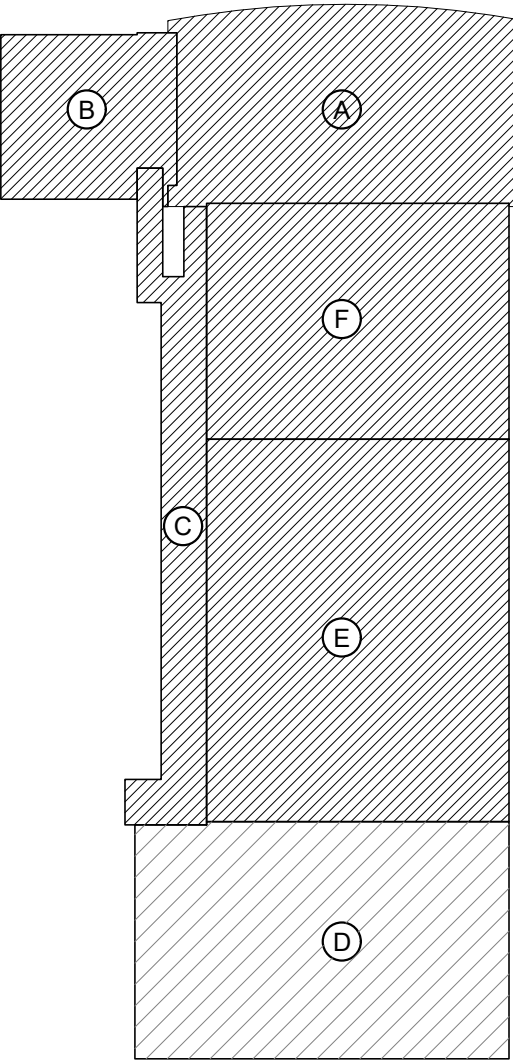

- (A) AMPLIÇÃO E READEQUAÇÃO - ACESSO PRINCIPAL - NÍVEL TÉRREO
- (B) AMPLIÇÃO - RAMPAS E ESCADAS DE ACESSO LATERAL - NÍVEL TÉRREO
- (C) AMPLIÇÃO E READEQUAÇÃO - RAMPAS DE ACESSO LATERAL - NÍVEL 1º PAVIMENTO
- (D) AMPLIÇÃO - IMPLANTAÇÃO DE CAFÉ BISTRÔ - NÍVEL 1º PAVIMENTO
- (E) READEQUAÇÃO - AUDITÓRIO - NÍVEL 1º PAVIMENTO
- (F) AMPLIÇÃO - IMPLANTAÇÃO DE CENTRO MULTIMÍDIA - NÍVEL 2º PAVIMENTO

VIGA VM-02 (1X)
Esc. 1/25

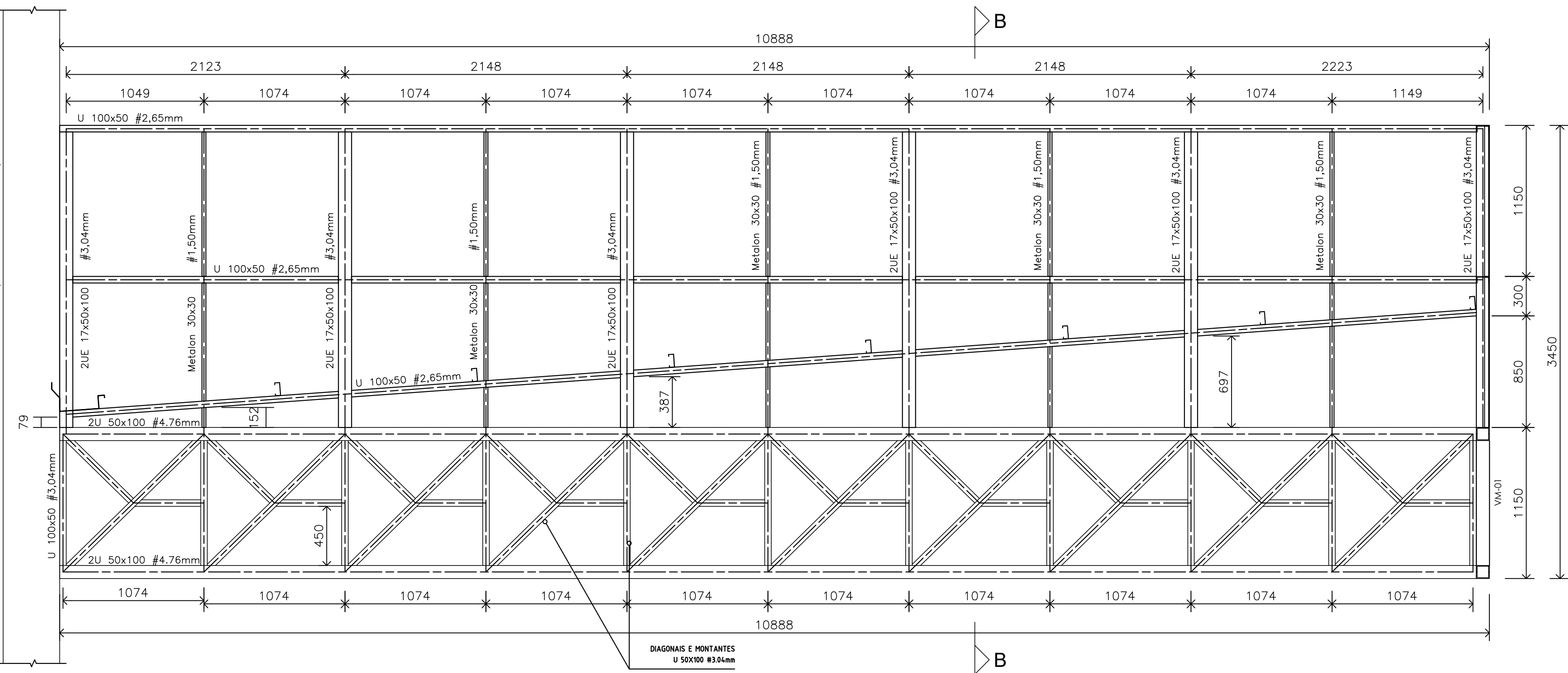

VIGA VM-03 (1X)
Esc. 1/25

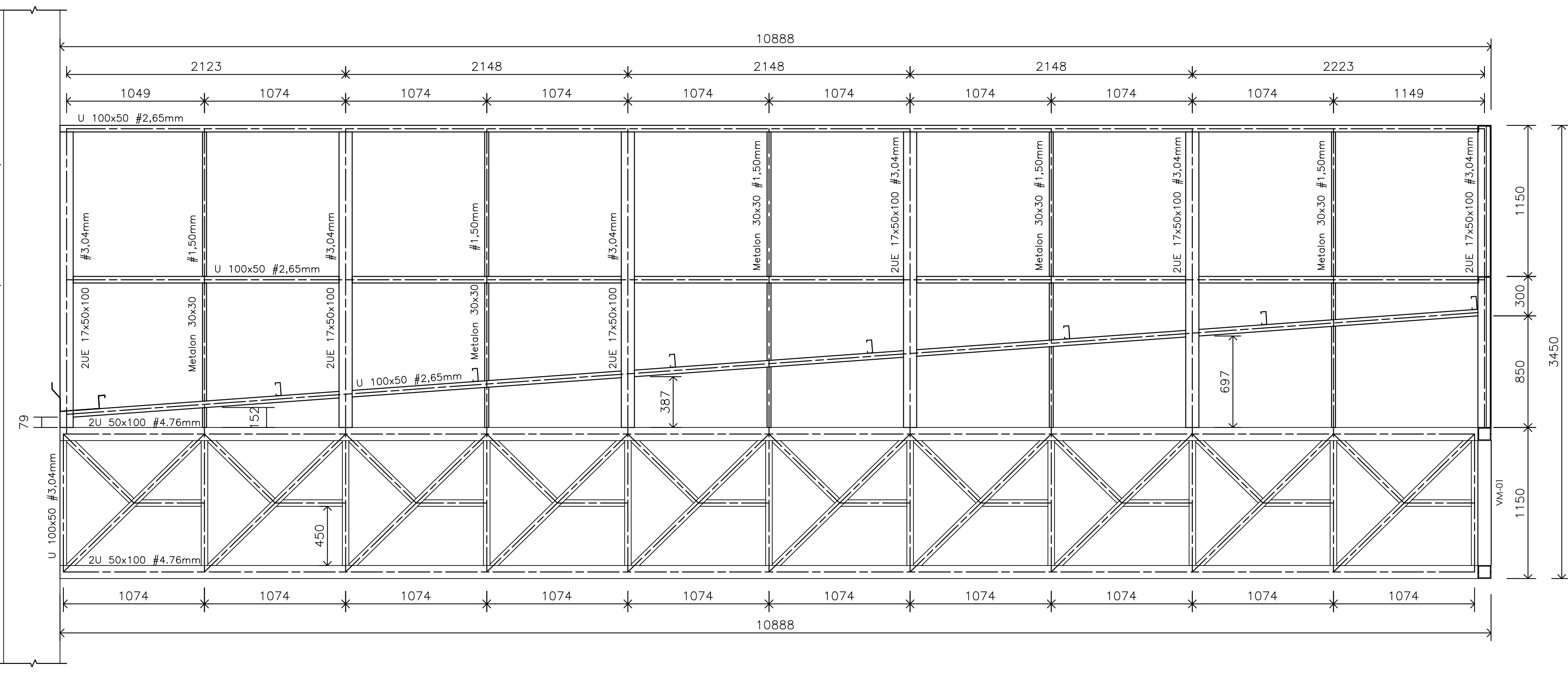

VIGA VM-05 (1X)
Esc. 1/25

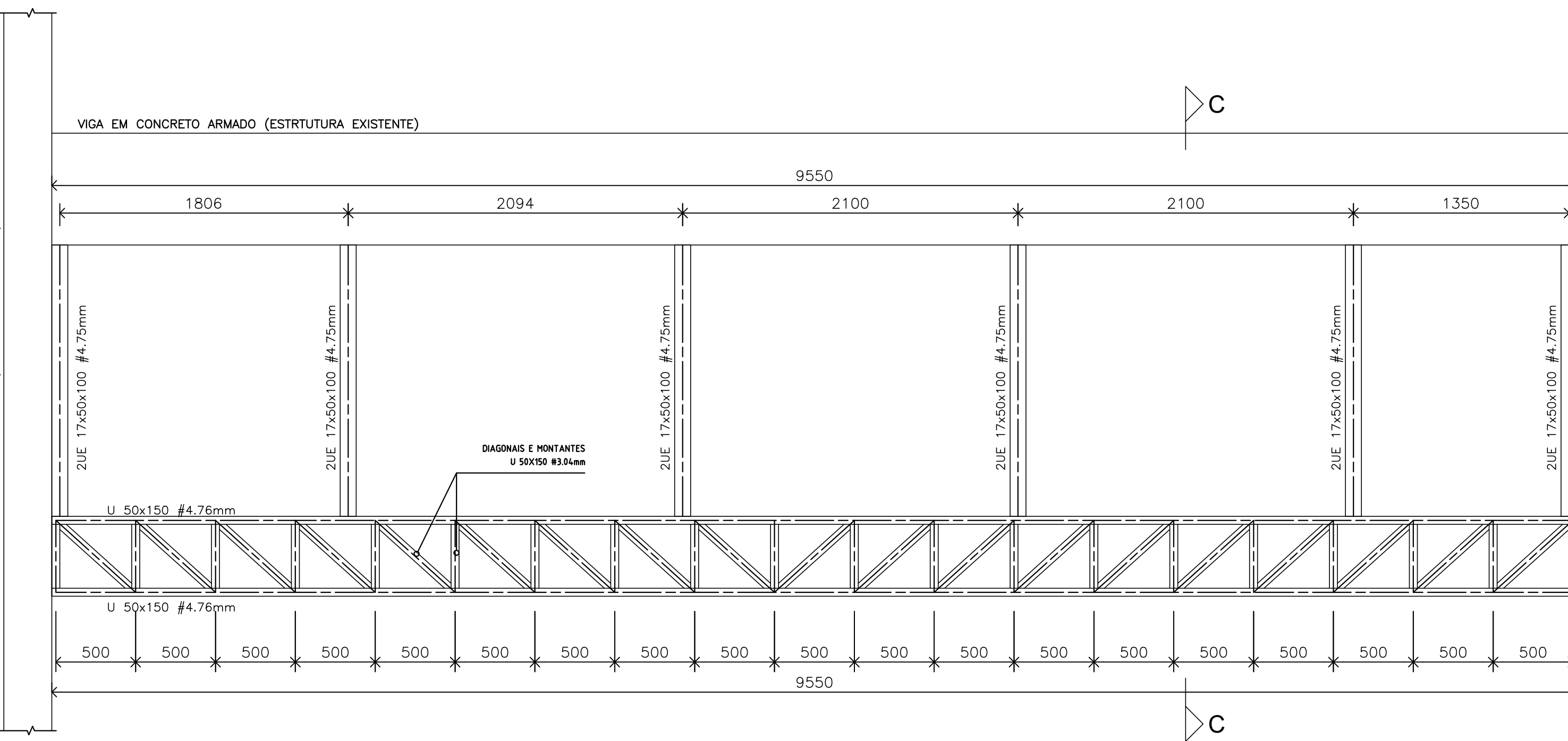

VIGA VM-04 (1X)
Esc. 1/25

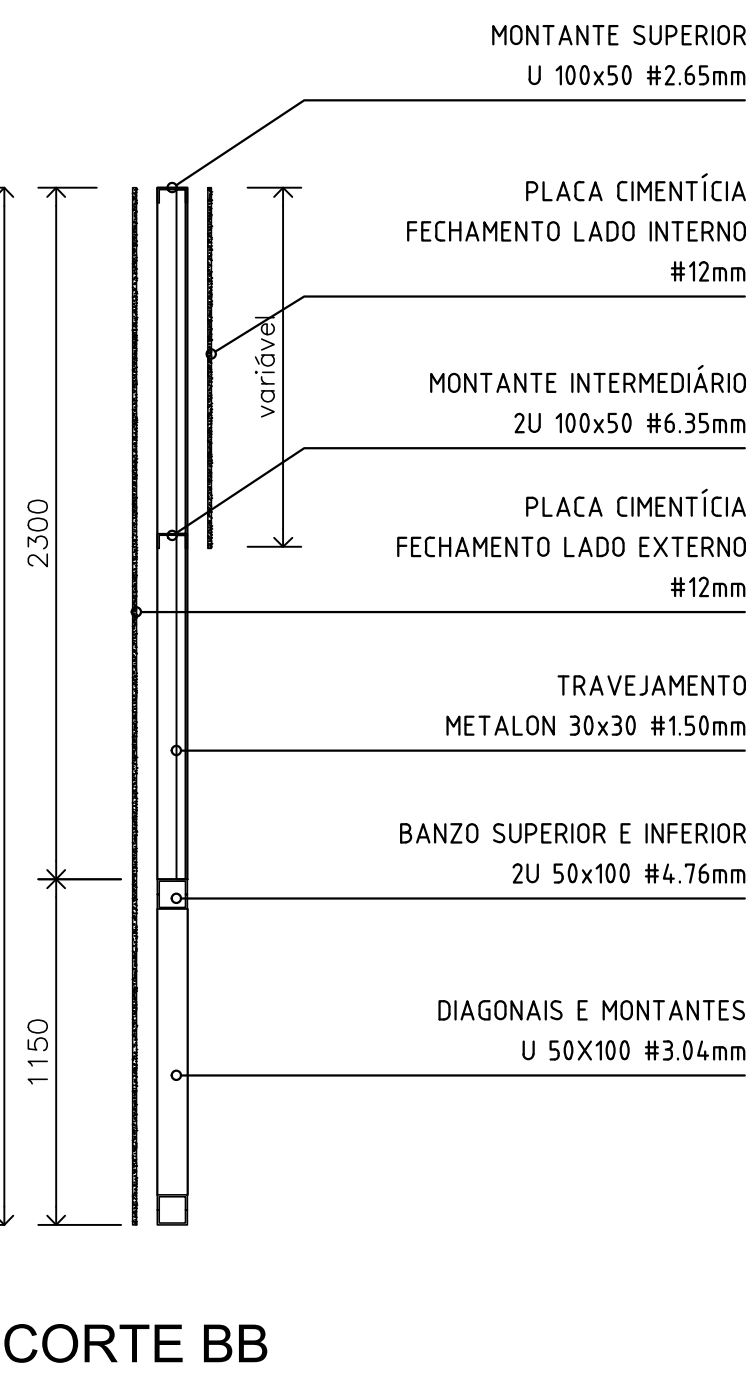
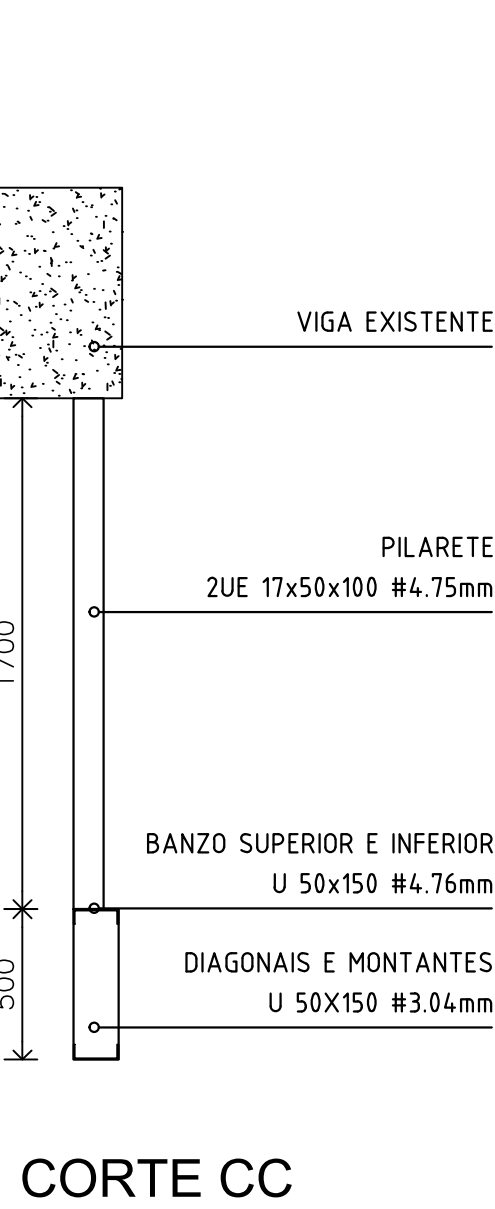
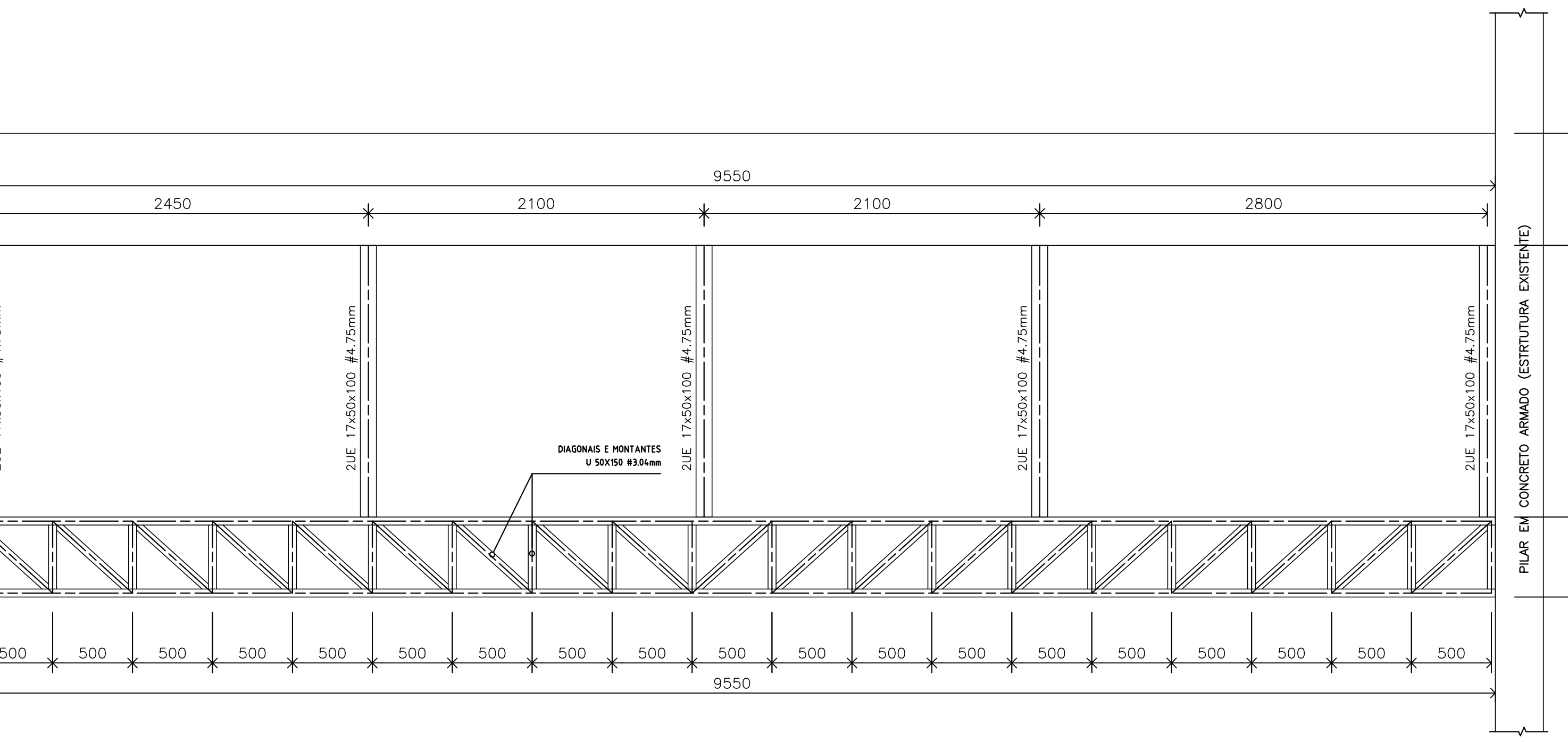

 GOVERNO DO ESTADO DE RONDÔNIA GOVERNO: MARCOS JOSÉ ROCHA DOS SANTOS		Nº FOLHA: 06/09
SECRETARIA DE ESTADO DE OBRAS E SERVIÇOS PÚBLICOS - SEOSP SECRETÁRIO: ELIAS REZENDE DE OLIVEIRA		
OBRAS/UNIDADE: REFORMA E CONCLUSÃO DE OBRAS DO ANEXO PRM-RO		
ENDEREÇO: RUA PADRE CHIQUEIRO	LOCAL: PORTO VELHO - RO	
USO DA EDIFICAÇÃO: INSTITUCIONAL	ZONAMENTO: -	CEIP. APROV.: -
CONTEÚDO: ESTRUTURA METÁLICA DETALHAMENTO DO VIGAMENTO DA COBERTURA DO CAFÉ BISTRÔ	ESCALA: INDICADA	DESENHO: -
COORDENADOR DE PROJETO: FRANCISCO MELEIRO NETO	ESTÁGIO DE PROJETO: PROJETO BÁSICO	DATA: 13/03/2025
AUTORIA DO PROJETO: ENG. CIVIL RICARDO DURADO	RESP. REVISÃO DO PROJETO: -	
RESPONSÁVEL TÉCNICO RELATÓRIO: -		
FIRMA RESPONSÁVEL PELO PROJETO ORÇ.		
ÁREAS:		
TERRENO (m²): 2.534,71	TÉRREO: 1.548,90	1º PAV: 1.404,32
	2º PAV: 417,57	3º PAV: 191,83
	TOTAL EDIFICADO: 3.962,62 m²	
ESPAÇO RESERVADO PARA APROVAÇÃO		ESPAÇO RESERVADO PARA APROVAÇÃO

Esc. 1/10



Esc. 1/75



Esc. 1/75

Esc. 1/5



SEM ESCALA

A) AMPLIÇÃO E READEQUAÇÃO - ACESSO PRINCIPAL - NÍVEL TÉRREO

B) AMPLIÇÃO - RAMPAS E ESCADAS DE ACESSO LATERAL - NÍVEL TÉRREO

C) AMPLIÇÃO E READEQUAÇÃO - RAMPAS DE ACESSO LATERAL - NÍVEL 1º PAVIMENTO

D) AMPLIÇÃO - IMPLANTAÇÃO DE CAFÉ BISTRÔ - NÍVEL 1º PAVIMENTO

E) READEQUAÇÃO - AUDITÓRIO - NÍVEL 1º PAVIMENTO

F) AMPLIÇÃO - IMPLANTAÇÃO DE CENTRO MULTIMÍDIA - NÍVEL 2º PAVIMENTO



Nº FOLHA:

07/09

SECRETARIA DE ESTADO DE OBRAS E SERVIÇOS PÚBLICOS - SEOSP
SECRETÁRIO: ELIAS REZENDE DE OLIVEIRA

TOTAL EDIFICADO: 3,5	
ESPAÇO RESERVADO PARA APROVAÇÃO	

ESPAÇO RESERVADO PARA APROVAÇÃO:

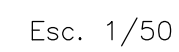
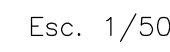
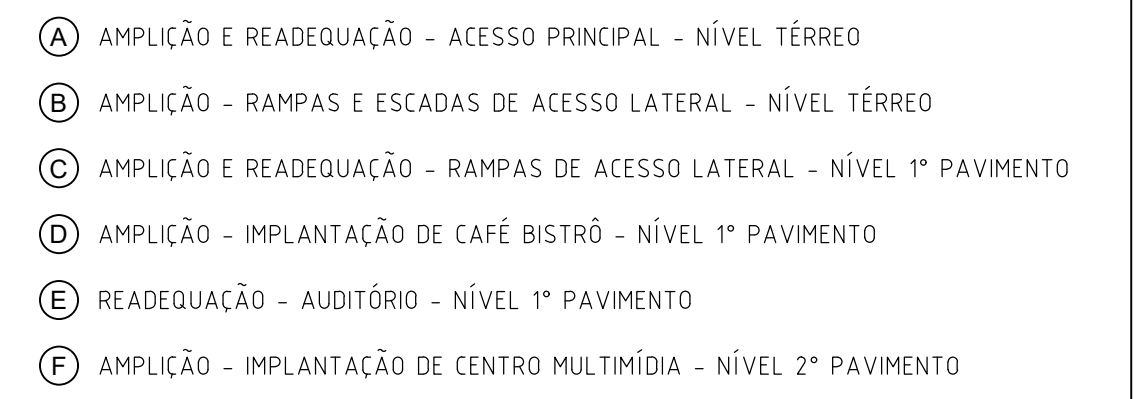
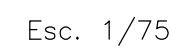

Formato A0 (841 x 1300mm - Personalizado)

Esc. 1/25

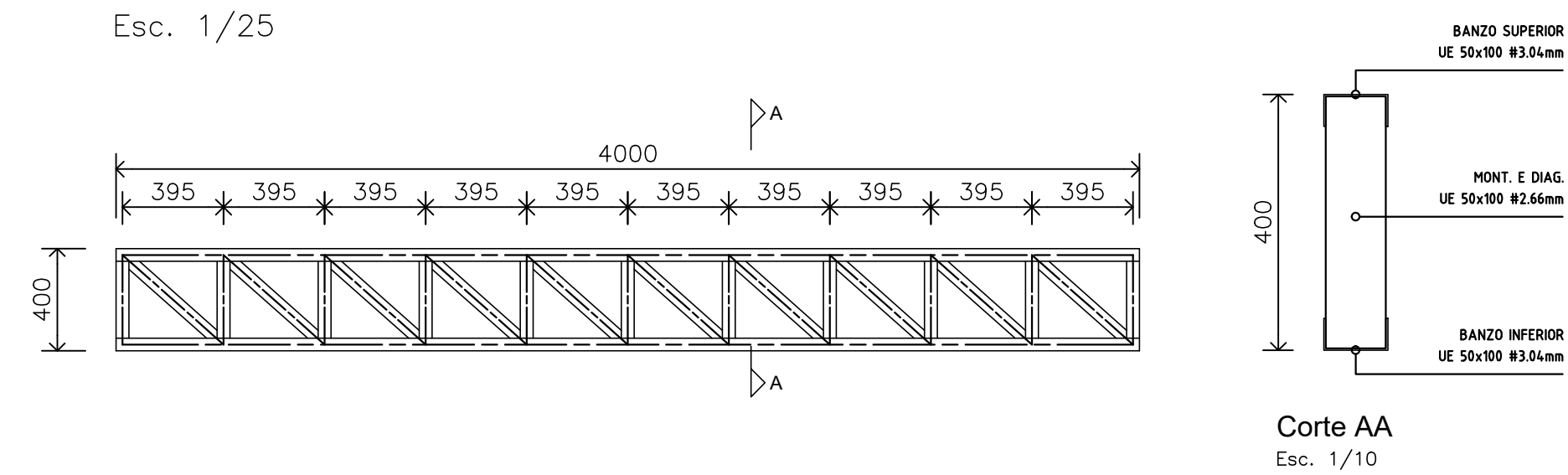

Esc. 1/25

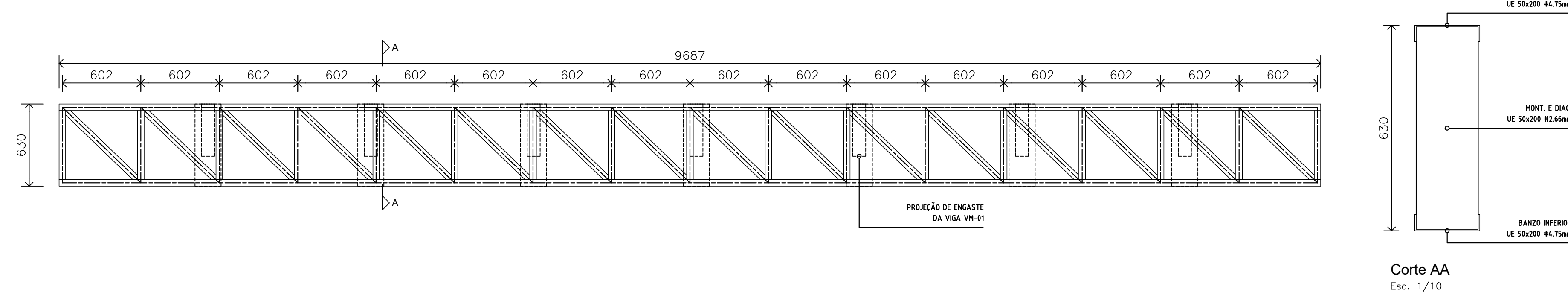

Esc. 1/25

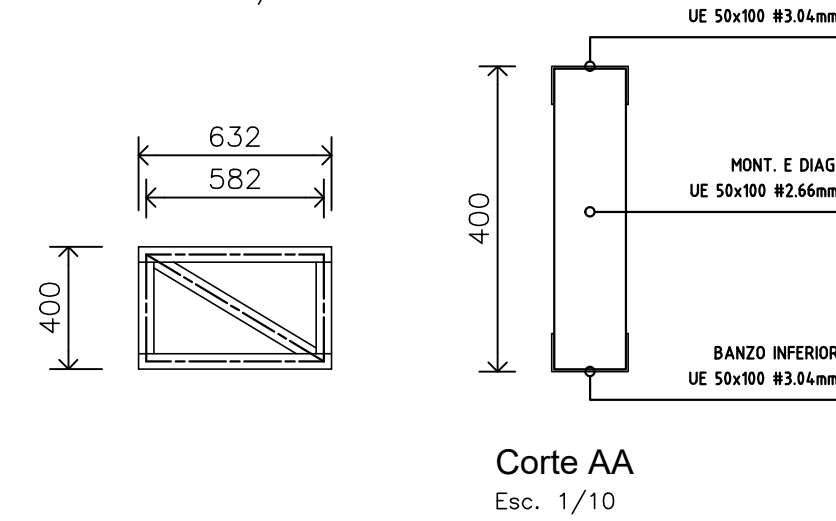

Esc. 1/25

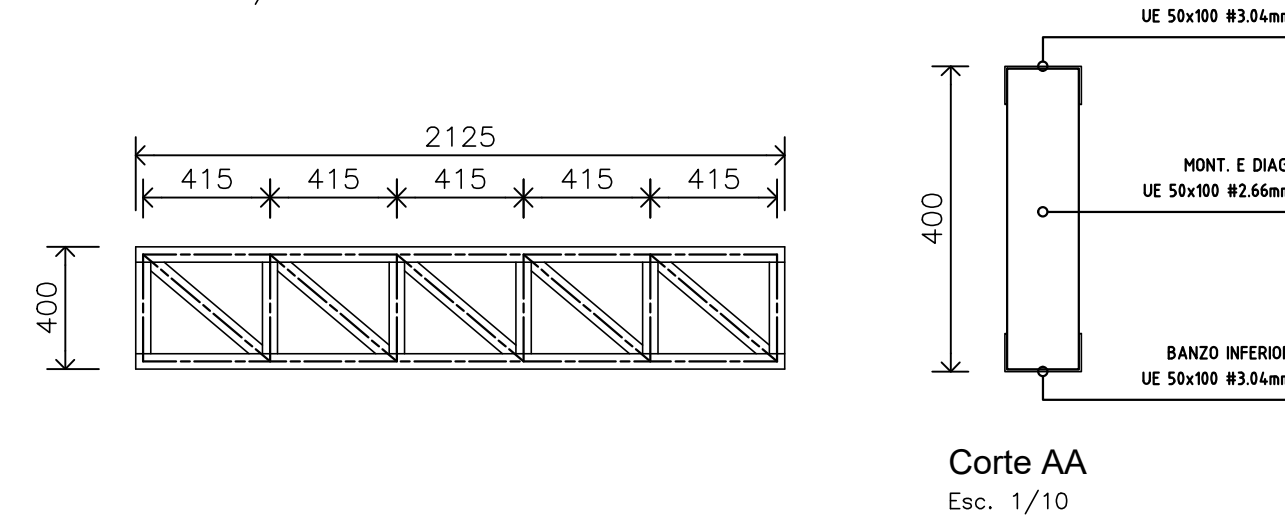

Esc. 1/25

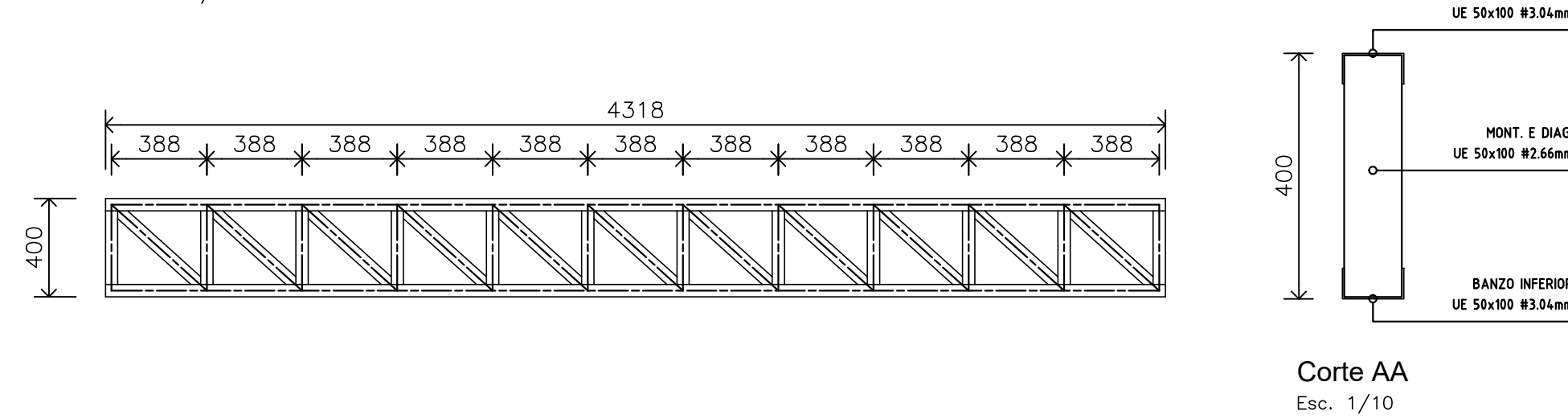

Esc. 1/25

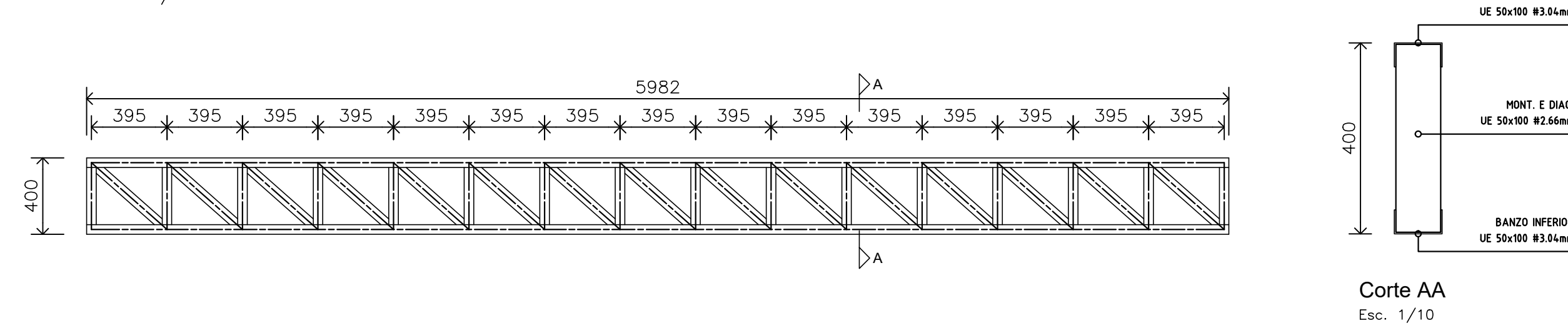

Esc. 1/25

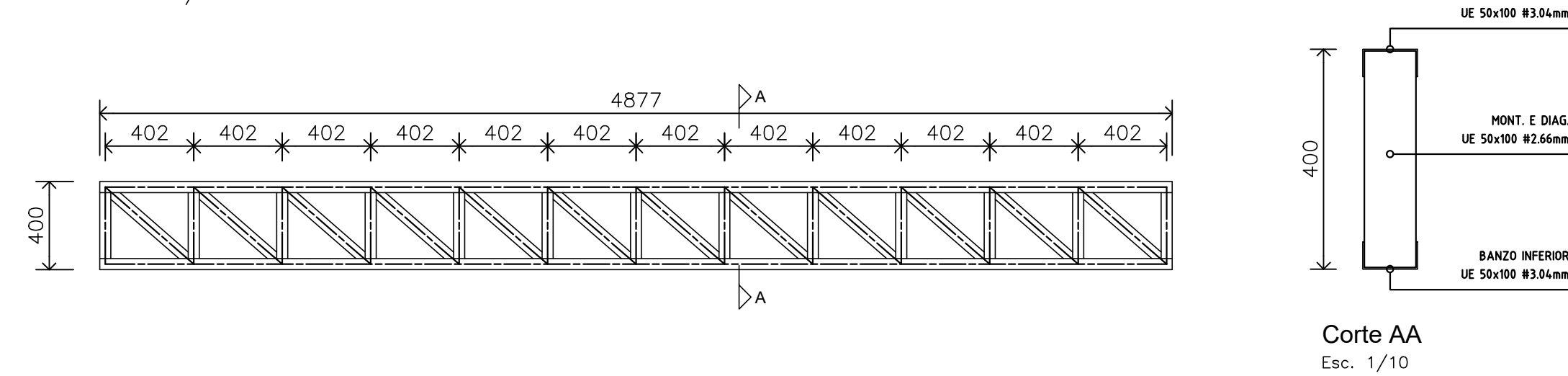

Esc. 1/25

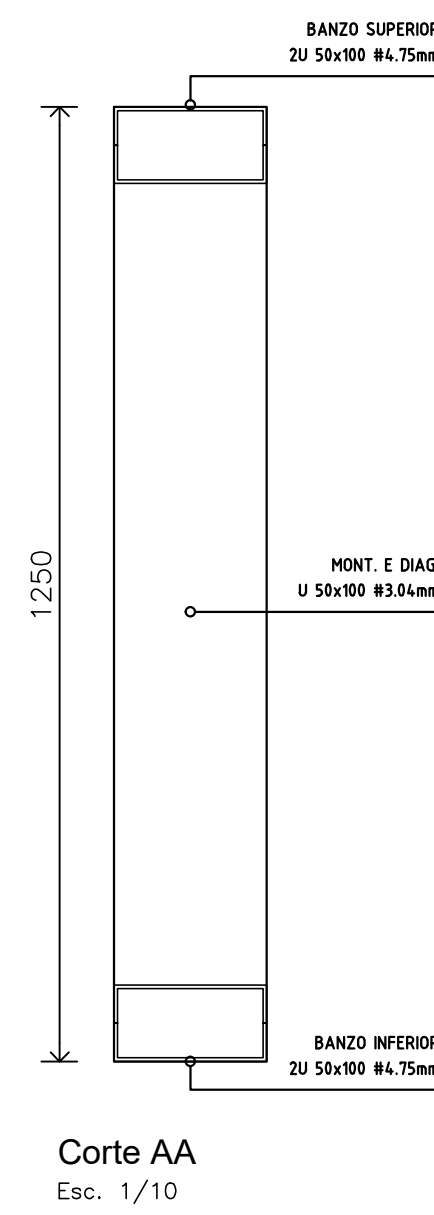
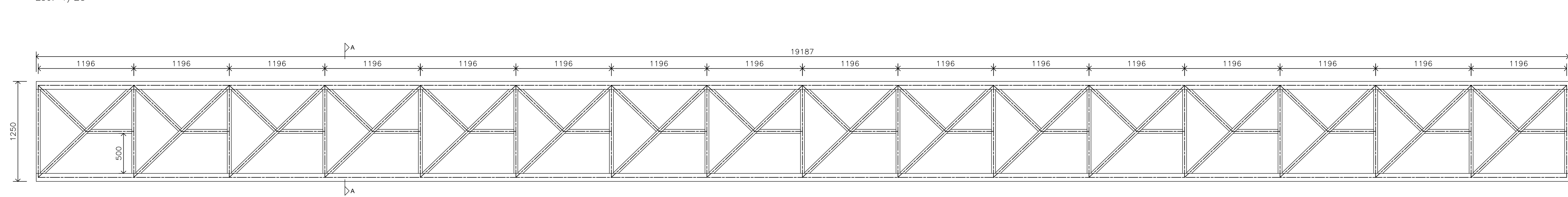

- (A) AMPLIAÇÃO E READEQUAÇÃO - ACESSO PRINCIPAL - NÍVEL TÉRREO
- (B) AMPLIAÇÃO - RAMPAS E ESCADAS DE ACESSO LATERAL - NÍVEL TÉRREO
- (C) AMPLIAÇÃO E READEQUAÇÃO - RAMPAS DE ACESSO LATERAL - NÍVEL 1º PAVIMENTO
- (D) AMPLIAÇÃO - IMPLANTAÇÃO DE CAFÉ BISTRÔ - NÍVEL 1º PAVIMENTO
- (E) READEQUAÇÃO - AUDITÓRIO - NÍVEL 1º PAVIMENTO
- (F) AMPLIAÇÃO - IMPLANTAÇÃO DE CENTRO MULTIMÍDIA - NÍVEL 2º PAVIMENTO



Enc. 1/5

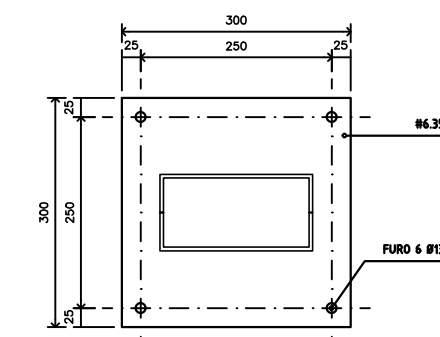

Esc. 1/5

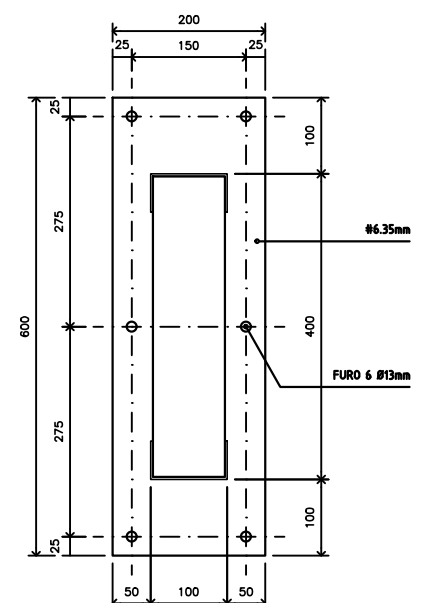

GOVERNO DO ESTADO DE RONDÔNIA
GOVERNO: MARCOS JOSÉ ROCHA DOS SANTOS

Nº FOLHA:

09/09

SECRETARIA DE ESTADO DE OBRAS E SERVIÇOS PÚBLICOS - SEOSP
SECRETÁRIO: ELIAS REZENDE DE OLIVEIRA

CORALINE

REFORMA E CONCLUSÃO DE OBRAS DO ANEXO PRM-RO

ENDEREÇO:	RUA PADRE CHIQUELHO	LOCAL:	PORTO VELHO - RO
-----------	---------------------	--------	------------------

USO DA EDIFICAÇÃO:	ZONEAMENTO:	COEF. APROV.:	TAXA DE OCUP.:
INSTITUCIONAL			

CONTEÚDO:	ESCALA:	DESENHO:
ESTRUTURA METÁLICA	INDICADA	

DETALHE DAS VIGAS DA AMPLIAÇÃO DE PISO DO
ESPAÇO MULTIMÍDIA NO 2º PAVIMENTO

COORDINADOR DE PROYECTO:	ETAPA DE PROYECTO:	DATA:
	0001-15000-05-0000	13/03/2025

<p>FRANCISCO MELEIRO NETO Coordenador de Projetos e Orçamentos - CPO / SEOSP</p>	<p>PROJETO BÁSICO</p> <p>PRANCHA: ESTRUTURAL</p>
--	---

AUTOR(A) DO PROJETO:		RESP. REVISÃO
----------------------	--	---------------

ENG. CIVIL RICARDO CURADO

RESPOSTA(TEM) TÉCNICO(AS) DA OUBA:

	scuola.



AREAS:	
--------	---

TERRENO (m²)	TERREO	1º PAV.	2º PAV.	3º PAV.	Ocupação (%)

2.534,71	1.548,90	1.404,32	417,57	191,83	61,10
TOTAL EDIFICADO: 3.562,62 m²					

ESPAÇO RESERVADO PARA APROVAÇÃO:	ESPAÇO RESERVADO PARA APROVAÇÃO:
----------------------------------	----------------------------------